TRABAJOS DE INVESTIGACIÓN

08:40 hs

1. **MANEJO DE LA CEFALEA EN LA URGENCIA DEL CENTRO MÉDICO BAUTISTA (CMB) EN ABRIL DEL 2023**

Autores: Agüero, Deisy [1]; González, Leidi [1]; Bayú, Soledad [2]; Paniagua, Osvaldo[3]
1- Residentes de Medicina Familiar, Centro Médico Bautista, Asunción, Paraguay.
2- Especialista en Medicina Familiar y Cuidados Paliativos, Tutora de Catedra de
Clínica Médica. Centro Médico Bautista, Asunción, Paraguay.
3- Especialista en Neurología, Coordinador del programa de Stroke, Centro Médico
Bautista, Asunción, Paraguay.

09:00 hs.

2. **COMPORTAMIENTO DEL COVID-19 EN LA POBLACIÓN PENITENCIARIA PARAGUAYA Y COMORBILIDADES ASOCIADAS**

Autores: Piñánez Claudia[1], Urdapilleta Natalia[1], Avalos Marcelo[2], Argüello Pedro[3].
1 Dirección de Salud Penitenciaria. Asunción Paraguay.
2 Unidad de Salud Integral (USI), Penitenciaría Nacional de Tacumbú. Asunción
Paraguay.
3 Unidad de Salud Integral (USI), Penitenciaría Regional de Coronel Oviedo. Coronel
Oviedo Paraguay.

09:20 hs.

3. **PREVALENCIA DE DEPRESIÓN EN ATENCIÓN PRIMARIA UTILIZANDO EL CUESTIONARIO PHQ-9**

Autores: Maciel Nidia; Fernández Lilian; Cáceres Clara; Vaesken Jazmín

Ministerio de Salud Pública y Bienestar Social, J. E. Estigarribia, Paraguay.
Ministerio de Salud Pública y Bienestar Social, Iturbe, Paraguay.
Sanatorio Universitario, San Lorenzo, Paraguay. Ministerio de Salud Pública y Bienestar Social, Caacupé, Paraguay.

COMITÉ ORGANIZADOR

Presidente
Dr. Federico Lezcano

Secretario
Dr. Augusto Portillo

Comité de Finanzas
Dra. Cynthia Leiva
Dr. David Ortiz
Dra. Luz Vázquez

Comité Científico
Dra. Diana Yuruhan
Dr. Andrés Szwako

Comité Social
Dra. Giulia Cipolla
Dra. Mercedes da Silva
Dr. Derlis Canata

Comité Investigación
Dra. María del Mar Larrosa
Dra. Diana Mercado
Dra. Mariela Rojas
Dra. Neusa Auada

Comité Docencia
Dra. Noemí García
Dra. Ana Lorena Fernández
Dr. Isaac Arias

Comité de Prensa
Dra. Juana Pavon
Dra. Fátima González

Comité Waynakay
Dra. Belen Gimenez
Dra. Lilian Guillen
Dra. Marcela Aquino
Dr. Carlos Santa María

09:40 hs

4. **NIVELES DE ESTRÉS, DEPRESIÓN Y ANSIEDAD TRAS LA PANDEMIA DEL COVID- 19 EN LOS ESTUDIANTES UNIVERSITARIOS PARAGUAYOS.**

Autor: Univ. José Rosa Aguirre Silvero
Universidad de Integración de las Américas UNIDA

10:00 hs

5. **PREVALENCIA DEL EMBARAZO ADOLESCENTE EN UN HOSPITAL PÚBLICO DE PARAGUAY**

Autores: Dra. Toffoletti, Paola; MGS. Pérez, María Adela; Dra. Wannis, Leila; Dr. Garay, Ricardo.
Universidad Maria Auxiliadora

10:20 hs.

6. **Disponibilidad y preparación de Unidades de Salud de la Familia para proveer atención integral a la población general e indígena en el Departamento de Concepción, Paraguay.**

Autores: Dr. Giménez Caballero, Edgar; Dr. Araújo Quevedo, José Modesto; Dra. Larrea, Rocío; Lic.Amarilla, Celina. Facultad de Ciencias Médicas - Universidad Nacional de Concepción

10:40 hs.

7. **PERFIL DEL RIESGO CARDIOVASCULAR Y ENFERMEDADES CRÓNICAS EN TRABAJADORES DE LA TERMINAL DE OMNIBUS DE CORONEL OVIEDO, PARAGUAY, 2022.**

Autores: Arguello, Pedro; Diaz, Maribel; García, Gricelda
Dirección de Salud Municipalidad de Coronel Oviedo, Facultad de Enfermería y Obstetricia UNA, Club de Leones de Coronel Oviedo

11:00 hs

8. **ANTICIPÁNDONOS A LA DIABETES MELLITUS SEGÚN EL TEST DE FINDRISK EN PACIENTES DE LA UNIDAD DE SALUD FAMILIAR DEL BARRIO CHAIPE DE ENCARNACIÓN EN EL 2022**

Autores: Alvarez Cabrera, Juan Alcides; Chamorro, Lourdes Isabel; Ruschel, Luis Fabián
Universidad Nacional de Itapúa. Facultad de Medicina. Encarnación, Paraguay

COMITÉ ORGANIZADOR

Presidente
Dr. Federico Lezcano

Secretario
Dr. Augusto Portillo

Comité de Finanzas
Dra. Cynthia Leiva
Dr. David Ortiz
Dra. Luz Vázquez

Comité Científico
Dra. Diana Yuruhan
Dr. Andrés Szwako

Comité Social
Dra. Giulia Cipolla
Dra. Mercedes da Silva
Dr. Derlis Canata

Comité Investigación
Dra. María del Mar Larrosa
Dra. Diana Mercado
Dra. Mariela Rojas
Dra. Neusa Auada

Comité Docencia
Dra. Noemí García
Dra. Ana Lorena Fernández
Dr. Isaac Arias

Comité de Prensa
Dra. Juana Pavon
Dra. Fátima González

Comité Waynakay
Dra. Belen Gimenez
Dra. Lilian Guillen
Dra. Marcela Aquino
Dr. Carlos Santa María

11:20 hs

9. **ANÁLISIS DE DISPONIBILIDAD Y PREPARACIÓN DE UNIDADES DE SALUD DE LA FAMILIA DE CAAGUAZÚ PARA ATENCIÓN A PERSONAS CON DIABETES E HIPERTENSIÓN ARTERIAL EN 2022**

Autores: Dr. Gimenez Caballero, Edgar; Univ. Leiva Florentín, Alvaro Daniel; Univ. Rojas Varela, Rebeca; Univ. González Do Santos, Lourdes
Universidad Nacional de Caaguazú - Facultad de Ciencias Médicas

11:40 hs.

10. **"ADHERENCIA TERAPÉUTICA DEL PACIENTE CON DIABETES MELLITUS TIPO 2 EN EL HOSPITAL REGIONAL DE ENCARNACIÓN, PERIODO 2022 - 2023"**

Autores: Dra. Casco Gamarra, Natalia; Dr. Noguera, Gabriel; Dra. Mercado, Melissa
Posgrado de Especialización en Medicina Familiar, Facultad de Medicina, Universidad Nacional de Itapúa

COMITÉ ORGANIZADOR

Presidente
Dr. Federico Lezcano

Secretario
Dr. Augusto Portillo

Comité de Finanzas
Dra. Cynthia Leiva
Dr. David Ortiz
Dra. Luz Vázquez

Comité Científico
Dra. Diana Yuruhan
Dr. Andrés Szwako

Comité Social
Dra. Giulia Cipolla
Dra. Mercedes da Silva
Dr. Derlis Canata

Comité Investigación
Dra. María del Mar Larrosa
Dra. Diana Mercado
Dra. Mariela Rojas
Dra. Neusa Auada

Comité Docencia
Dra. Noemí García
Dra. Ana Lorena Fernández
Dr. Isaac Arias

Comité de Prensa
Dra. Juana Pavon
Dra. Fátima González

Comité Waynakay
Dra. Belen Gimenez
Dra. Lilian Guillen
Dra. Marcela Aquino
Dr. Carlos Santa María

CASOS CLINICOS

15:00

1. **TÍTULO: DETECCIÓN OPORTUNA DE LA ESCLEROSIS MÚLTIPLE**

Autores: Dra. Chávez Benitez, Lara Soledad; Dra. Lesme, Madi Fabiana.
Hospital de Loma plata

15:15

2. **TÍTULO: DIAGNÓSTICO DE LINFANGIOLEIOMIOMATOSIS PULMONAR EN PACIENTE JOVEN.**

Autores: Mascareño Melgarejo, Jessica Analía; Molinas Franco, Sandra Yamina.
Residencia Medicina Familiar Hospital Distrital San Ignacio, Paraguay.

15:30

3. **TÍTULO: REPORTE DE CASO: LA ENCEFALOPATÍA DE HASHIMOTO COMO CAUSA DE DEMENCIA RÁPIDAMENTE PROGRESIVA.**

Autores: Baruja, Claudia.[1] Villalba, Antonella.[2]
Residentes de tercer año de Medicina Familiar del Centro Médico Bautista.

15:45

4. **TÍTULO: LA MÁSCARA DEL LINFOMA**

Autores: Dra Barrios Kitner, Adriana; Dra Morel Sosa, Lilian
Sanatorio Nuestra Señora de Caacupé, Consultorio Medico Divino Niño, Usf San Lorenzo calle 2.

16:00

5. **TÍTULO: LUPUS ERITEMATOSO SISTÉMICO POST CHIKUNGUNYA EN PACIENTE PEDIÁTRICO**

Autores: Dra. Fleitas Fernández, Yanina; Dra. Dominguez Cardozo, Camila
Postgrado de Especialización en Medicina Familiar, Facultad de Medicina, Universidad Nacional de Itapúa.

16:15

6. **TÍTULO: VASCULITIS PRIMARIA DEL SISTEMA NERVIOSO CENTRAL: ABORDAJE DE UN CASO CLÍNICO.**

Autores: Bernal, Clara.[1]; López, Andrea.[1]
Residentes de Medicina Familiar en Centro Médico Bautista, Asunción, Paraguay.

COMITÉ ORGANIZADOR

Presidente
Dr. Federico Lezcano

Secretario
Dr. Augusto Portillo

Comité de Finanzas
Dra. Cynthia Leiva
Dr. David Ortiz
Dra. Luz Vázquez

Comité Científico
Dra. Diana Yuruhan
Dr. Andrés Szwako

Comité Social
Dra. Giulia Cipolla
Dra. Mercedes da Silva
Dr. Derlis Canata

Comité Investigación
Dra. María del Mar Larrosa
Dra. Diana Mercado
Dra. Mariela Rojas
Dra. Neusa Auada

Comité Docencia
Dra. Noemí García
Dra. Ana Lorena Fernández
Dr. Isaac Arias

Comité de Prensa
Dra. Juana Pavon
Dra. Fátima González

Comité Waynakay
Dra. Belen Gimenez
Dra. Lilian Guillen
Dra. Marcela Aquino
Dr. Carlos Santa María

16:30

7. **TÍTULO: LESIONES PURPÚRICAS ASOCIADAS A NUEVOS ANTICOAGULANTES ORALES: A PROPÓSITO DE UN CASO**

Actores: Dra. Villalba, Cándida. Dr. Ortiz Armoa, Lediz Francisco.

16:45

8. **TÍTULO: REPORTE DE CASO CLÍNICO: COMPLICACIONES NEUROLÓGICAS POST INFECCIÓN POR CHIKUNGUNYA**

Autora: Guadalupe Mayeregger [1]

Hospital General de Barrio Obrero,

17:00

9. **TÍTULO: SÍNDROME MIASTENIFORME DE LAMBERT – EATON. EL CASO PARTICULAR DE UN PACIENTE ÉTNICO.**

Autores: Dr. Gill, Javier, Univ. Gonzalez Do Santos, Lourdes

UNIVERSIDAD NACIONAL DE CAAGUAZÚ- FACULTAD DE CIENCIAS MÉDICAS

17:15

10. **TÍTULO: NO TODAS LAS LESIONES DE PIEL SON MICOSIS**

Autores: Casco Coronel, Ivanna, Melo, María Agustina.

Programa de Residencia: Unidad Formadora Santa Rosa del Aguaray

17: 30

11. **TÍTULO: ANEMIA FALCIFORME REPORTE DE CASO CLÍNICO**

Autores: Alfonzo B, Barreto D. Tutor: Desvars Raul

UNIVERSIDAD NACIONAL DE CONCEPCIÓN- FACULTAD DE MEDICINA- ESPECIALIZACIÓN EN MEDICINA FAMILIAR Y COMUNITARIA UNIDAD FORMADORA: HRC

17:45

12. **ANEMIA SEVER EN PACIENTE EN PACIENTE CON TUBERCULOSIS PULMONAR.**

Autores: Ana Paula Jara Bareiro, Cinthia Carolina Mereles González.

COMITÉ ORGANIZADOR

Presidente
Dr. Federico Lezcano

Secretario
Dr. Augusto Portillo

Comité de Finanzas
Dra. Cynthia Leiva
Dr. David Ortiz
Dra. Luz Vázquez

Comité Científico
Dra. Diana Yuruhan
Dr. Andrés Szwako

Comité Social
Dra. Giulia Cipolla
Dra. Mercedes da Silva
Dr. Derlis Canata

Comité Investigación
Dra. María del Mar Larrosa
Dra. Diana Mercado
Dra. Mariela Rojas
Dra. Neusa Auada

Comité Docencia
Dra. Noemí García
Dra. Ana Lorena Fernández
Dr. Isaac Arias

Comité de Prensa
Dra. Juana Pavon
Dra. Fátima González

Comité Waynakay
Dra. Belen Gimenez
Dra. Lilian Guillen
Dra. Marcela Aquino
Dr. Carlos Santa María

PRESENTACIÓN DE POSTERS
13:00 A 14:40

1. **TÍTULO: CARACTERÍSTICAS CLÍNICAS Y LABORATORIALES DEL DENGUE EN PACIENTES DEL SERVICIO DE PEDIATRÍA DEL HOSPITAL DISTRITAL DE CORONEL BOGADO DE OCTUBRE 2022 A MAYO 2023**

Autores: González, Fabiola; Benitez, María
Hospital Distrital de Coronel Bogado.

2. **TÍTULO: PREVALENCIA DE BRONQUIOLITIS A VIRUS SINCITIAL RESPIRATORIO EN EL SERVICIO DE PEDIATRÍA DEL HOSPITAL DISTRITAL DE CORONEL BOGADO DE JUNIO 2022 A JUNIO 2023**

Autores: Sosa, Melissa. Benitez, María.
Hospital Distrital de Coronel Bogado.

3. **TÍTULO: EL SEGUIMIENTO OPORTUNO Y DE CALIDAD DE LA POBLACIÓN, CON EL COMPROMISO Y RESPONSABILIDAD DEL ESF.**

Autora: Dra. Larrea Mendoza, Rocio María.
USF Capitán Sosa, Distrito de Horqueta.

4. **TÍTULO: DESNUTRICIÓN INFANTIL EN PACIENTES MAYORES DE 5 AÑOS QUE ACUDEN AL CONSULTORIO DE PEDIATRÍA DEL HOSPITAL DISTRITAL DE CORONEL BOGADO DE 2022 A 2023**

Autor: González, Fabiola. Benitez, María.
Hospital Distrital de Coronel Bogado.

5. **TÍTULO: PREVALENCIA DE SOBREPESO/OBESIDAD INFANTIL EN PACIENTES MAYORES DE 5 AÑOS QUE ACUDEN AL CONSULTORIO DE PEDIATRÍA DEL HOSPITAL DISTRITAL DE CORONEL BOGADO DE 2022 A 2023**

Autor: Liuzzi, Lidia. Benitez, María.
Hospital Distrital de Coronel Bogado.

6. **TÍTULO: CARACTERÍSTICAS DEL EMBARAZO ADOLESCENTE DE PACIENTES DEL CENTRO DE SALUD DE ITURBE DE 2022 A 2023**

COMITÉ ORGANIZADOR

Presidente
Dr. Federico Lezcano

Secretario
Dr. Augusto Portillo

Comité de Finanzas
Dra. Cynthia Leiva
Dr. David Ortiz
Dra. Luz Vázquez

Comité Científico
Dra. Diana Yuruhan
Dr. Andrés Szwako

Comité Social
Dra. Giulia Cipolla
Dra. Mercedes da Silva
Dr. Derlis Canata

Comité Investigación
Dra. María del Mar Larrosa
Dra. Diana Mercado
Dra. Mariela Rojas
Dra. Neusa Auada

Comité Docencia
Dra. Noemí García
Dra. Ana Lorena Fernández
Dr. Isaac Arias

Comité de Prensa
Dra. Juana Pavon
Dra. Fátima González

Comité Waynakay
Dra. Belen Gimenez
Dra. Lilian Guillen
Dra. Marcela Aquino
Dr. Carlos Santa María

Autor: Alfonso, Cecilia. Benitez, María.
Centro de Salud de Iturbe.

7. **TÍTULO: RESIDENTES DE MEDICINA FAMILIAR Y EMPATÍA EN PERIODO PANDÉMICO COVID-19**

Autor: Salomón Desvars,Aida Judith
Paraguay. Universidad Nacional de Asunción.

8. **TÍTULO: DIFICULTADES EN EL ACCESO DE LOS ADOLESCENTES DE 15 A 18 AÑOS A LA CONSULTA MÉDICA: UN ANÁLISIS DE LAS VARIABLES QUE INCIDEN EN LA SITUACIÓN**

Autores: Ibáñez González, D. V.; Frachi Sienra, H.F. -
Instituto de Previsión Social - Centro de Atención Ambulatoria- Asunción, Paraguay.

9. **TÍTULO: MUJER DE 80 AÑOS CON CUADRO DE TOS Y FIEBRE CRÓNICA, DE MARZO A JULIO 2023**

Autor: Montiel Sonia, Villalba Michelle.
Hospital Central de Policía Rigoberto Caballero.

10. **TÍTULO: SOBRECARGA DE CUIDADORES PRINCIPALES DE PACIENTES ADULTOS MAYORES QUE ACUDEN AL CONSULTORIO DE MEDICINA FAMILIAR.**

Autor: Marín, María
Hospital de Especialidades Quirúrgica Ingavi (HEQI)- Instituto de Previsión Social (IPS). Fernando de la Mora-Paraguay.

11. **TÍTULO: CARACTERIZACIÓN CLÍNICA DE PACIENTES CON PIE DIABÉTICO EN EL CENTRO DE SALUD DE ITURBE EN EL PERIODO COMPRENDIDO ENTRE ENERO A MAYO DEL 2023.**

Autores:Alfonso, Cecilia 1 ; Fernández, Lilian 2 ; Rotela, Gabriela 3
Centro de Salud de Iturbe

12. **TÍTULO: SÍNDROME DE BURNOUT EN MÉDICOS RESIDENTES DEL HOSPITAL REGIONAL DE ENCARNACIÓN**

Autores; Dra. Diaz Meza, Sandra Larissa; Dra. Picagua Bordón, María Aramí; Dra. Quiñonez Fernández, Eliana Mariel; Dra. Zayas Valdez, Vanessa Elizabeth.

COMITÉ ORGANIZADOR

Presidente
Dr. Federico Lezcano

Secretario
Dr. Augusto Portillo

Comité de Finanzas
Dra. Cynthia Leiva
Dr. David Ortiz
Dra. Luz Vázquez

Comité Científico
Dra. Diana Yuruhan
Dr. Andrés Szwako

Comité Social
Dra. Giulia Cipolla
Dra. Mercedes da Silva
Dr. Derlis Canata

Comité Investigación
Dra. María del Mar Larrosa
Dra. Diana Mercado
Dra. Mariela Rojas
Dra. Neusa Auada

Comité Docencia
Dra. Noemí García
Dra. Ana Lorena Fernández
Dr. Isaac Arias

Comité de Prensa
Dra. Juana Pavon
Dra. Fátima González

Comité Waynakay
Dra. Belen Gimenez
Dra. Lilian Guillen
Dra. Marcela Aquino
Dr. Carlos Santa María

Universidad Nacional de Itapúa. Posgrado de Medicina Familiar. Encarnación, Paraguay

13. **TÍTULO: FACTORES DETERMINANTES DEL GRADO DE ADHERENCIA TERAPÉUTICA DE PACIENTES DEL SERVICIO DE MEDICINA FAMILIAR –UNIVERSIDAD NACIONAL DE ASUNCIÓN EN DICIEMBRE DEL 2021**

Autor : Monges, Alejandro
Residente de 3er Año de la Cátedra y Servicio de Medicina Familiar de la Facultad de Ciencias Médicas UNA – Fernando de la Mora, Paraguay –

14. **TÍTULO: EXPOSICIÓN DE MARCAPASOS EN PACIENTE JÓVEN. REPORTE DE UN CASO.**

Autor: Dra. Ramírez Manzoni, Celsa Dahiana

Hospital Distrital de Mariano Roque Alonso,Paraguay, Mariano Roque Alonso,

15. **TÍTULO: DIABETES INSÍPIDA**

Autor: Johana Magali Sarria Espinoza; Jesús María Esquivel Servín
Universidad Centro Médico Bautista, Hospital Distrital de Ñemby, Residentes de Medicina Familiar

16. **TÍTULO: PERIODONTITIS NECROTIZANTE EN PACIENTE CON CHIKUNGUNYA**

Autor: Paoli Camili, Ortigoza Celia
Universidad Politécnica y Artística del Paraguay.

17. **TÍTULO: CARACTERIZACIÓN DE LA ESTRUCTURA FAMILIAR DE PACIENTES QUE ACUDEN AL SERVICIO DE MEDICINA FAMILIAR – UNIVERSIDAD NACIONAL DE ASUNCIÓN EN JUNIO DEL 2022**

AUTOR: Monges, Alejandro
Cátedra y Servicio de Medicina Familiar de la Facultad de Ciencias Médicas UNA.

18. **TÍTULO: CARACTERIZACIÓN SOCIODEMOGRÁFICA Y CLÍNICA DE PACIENTES DIAGNOSTICADOS CON DIABETES EN EL SERVICIO DE DIABETOLOGÍA DEL HOSPITAL REGIONAL DE VILLARRICA, JULIO A SETIEMBRE DEL AÑO 2022**

Autores: Dra. Fernández Cáceres, Lilian; Dr. Verdechia Zárate,

COMITÉ ORGANIZADOR
Presidente
Dr. Federico Lezcano
Secretario
Dr. Augusto Portillo
Comité de Finanzas
Dra. Cynthia Leiva
Dr. David Ortiz
Dra. Luz Vázquez
Comité Científico
Dra. Diana Yuruhan
Dr. Andrés Szwako
Comité Social
Dra. Giulia Cipolla
Dra. Mercedes da Silva
Dr. Derlis Canata
Comité Investigación
Dra. María del Mar Larrosa
Dra. Diana Mercado
Dra. Mariela Rojas
Dra. Neusa Auada
Comité Docencia
Dra. Noemí García
Dra. Ana Lorena Fernández
Dr. Isaac Arias
Comité de Prensa
Dra. Juana Pavon
Dra. Fátima González
Comité Waynakay
Dra. Belen Gimenez
Dra. Lilian Guillen
Dra. Marcela Aquino
Dr. Carlos Santa María

Osnar; Dra.Alfonso Alderete, Cecilia.
Ministerio de Salud Pública y Bienestar Social, Iturbe, Paraguay
Ministerio de Salud Pública y Bienestar Social, Villarrica, Paraguay

19. **TÍTULO: PERFIL SOCIODEMOGRÁFICO Y CLÍNICO DE PACIENTES CON HIPERTENSIÓN ARTERIAL QUE CONSULTARON EN EL SERVICIO DE CLÍNICA MÉDICA DEL HOSPITAL REGIONAL DE VILLARRICA, DURANTE LOS MESES DE MARZO A SETIEMBRE DEL AÑO 2022**

Autores: Dra. Fernández Cáceres, Lilian; Dr. Verdechia Zárate, Osnar; Dra.Alfonso Alderete, Cecilia.
Ministerio de Salud Pública y Bienestar Social, Iturbe, Paraguay
Ministerio de Salud Pública y Bienestar Social, Villarrica, Paraguay

20. **TÍTULO: RIESGO CARDIOVASCULAR EN USUARIOS DE UNA USF DEL PARAGUAY, AÑO 2022**

Autores; Molinas Sandra; Fernández Lilian; Cáceres Clara; Vaesken Jazmín.
Ministerio de Salud Pública y Bienestar Social, Ypacaraí, Paraguay.
Ministerio de Salud Pública y Bienestar Social, Iturbe, Paraguay.
Sanatorio Universitario, San Lorenzo, Paraguay
Ministerio de Salud Pública y Bienestar Social, Caacupé, Paraguay.

21. **TÍTULO: FRECUENCIA DE PACIENTES VACUNADOS CONTRA COVID-19 INTERNADOS CON DIAGNÓSTICO POSITIVO EN EL HOSPITAL REGIONAL DE ENCARNACIÓN EN EL PERIODO MARZO DEL 2021 A NOVIEMBRE DEL AÑO 2022.**

Autores: Álvarez, Juan Alcides; Esteche Riveros, Claudia Andrea; Amarilla Enciso, Óscar Ariel; Sap Ramírez, Melania Elizabeth.
Hospital Regional de Encarnación

22. **TÍTULO: PRESENCIA ACTUAL DEL MÉDICO DE FAMILIA EN LA MEDICINA PARAGUAYA**

Autores: Dra. Nathalia Haidee Sanabria, Dr. Christian A. Doldán Otazo
Hospital IPS Ingavi, Sanatorio La Costa Lynch.
UCIA Ingavi y Hospital Regional Cnel. Oviedo.

COMITÉ ORGANIZADOR

Presidente
Dr. Federico Lezcano

Secretario
Dr. Augusto Portillo

Comité de Finanzas
Dra. Cynthia Leiva
Dr. David Ortiz
Dra. Luz Vázquez

Comité Científico
Dra. Diana Yuruhan
Dr. Andrés Szwako

Comité Social
Dra. Giulia Cipolla
Dra. Mercedes da Silva
Dr. Derlis Canata

Comité Investigación
Dra. María del Mar Larrosa
Dra. Diana Mercado
Dra. Mariela Rojas
Dra. Neusa Auada

Comité Docencia
Dra. Noemí García
Dra. Ana Lorena Fernández
Dr. Isaac Arias

Comité de Prensa
Dra. Juana Pavon
Dra. Fátima González

Comité Waynakay
Dra. Belen Gimenez
Dra. Lilian Guillen
Dra. Marcela Aquino
Dr. Carlos Santa María

23. TÍTULO: PRESENTACIÓN ATÍPICA DE CHIKUNGUNYA, UN NUEVO RETO EN LA PRÁCTICA CLÍNICA.

Autor: Liza Diana Medina Andino
Hospital Regional de Villarrica.

COMITÉ ORGANIZADOR

Presidente
Dr. Federico Lezcano

Secretario
Dr. Augusto Portillo

Comité de Finanzas
Dra. Cynthia Leiva
Dr. David Ortiz
Dra. Luz Vázquez

Comité Científico
Dra. Diana Yuruhan
Dr. Andrés Szwako

Comité Social
Dra. Giulia Cipolla
Dra. Mercedes da Silva
Dr. Derlis Canata

Comité Investigación
Dra. María del Mar Larrosa
Dra. Diana Mercado
Dra. Mariela Rojas
Dra. Neusa Auada

Comité Docencia
Dra. Noemí García
Dra. Ana Lorena Fernández
Dr. Isaac Arias

Comité de Prensa
Dra. Juana Pavon
Dra. Fátima González

Comité Waynakay
Dra. Belen Gimenez
Dra. Lilian Guillen
Dra. Marcela Aquino
Dr. Carlos Santa María

ENVIO DE TRABAJOS

Se solicita remitir los trabajos en Power Point (ppt) y posters digital para el 04 de agosto, se adjuntan plantillas si así lo desean para sus presentaciones siguiendo las bases y condiciones del Reglamento de presentación de trabajos:

- **Casos clínicos** / Serie de Casos clínicos seleccionados deben presentarse en un formato Power Point hasta 10 diapositivas y dispondrán de 7 minutos para su presentación y 5 minutos para preguntas/ comentarios.

- **Trabajos Científicos** seleccionados deben presentarse en formato Power Point hasta 15 diapositivas y dispondrán de 10 minutos para presentación y 5 minutos para preguntas/comentarios.
-
- **Trabajos de Posters** deben presentarse en formato digital y estarán en exposición digital para ser evaluados por el jurado, debiendo estar presentes los autores de los mismos al momento de su evaluación para responder preguntas y/o comentarios si así lo requiera el jurado.

Fecha límite 04 de agosto 20203 enviar a congreso.spmf2023@gmail.com

COMITÉ ORGANIZADOR

Presidente
Dr. Federico Lezcano

Secretario
Dr. Augusto Portillo

Comité de Finanzas
Dra. Cynthia Leiva
Dr. David Ortiz
Dra. Luz Vázquez

Comité Científico
Dra. Diana Yuruhan
Dr. Andrés Szwako

Comité Social
Dra. Giulia Cipolla
Dra. Mercedes da Silva
Dr. Derlis Canata

Comité Investigación
Dra. María del Mar Larrosa
Dra. Diana Mercado
Dra. Mariela Rojas
Dra. Neusa Auada

Comité Docencia
Dra. Noemí García
Dra. Ana Lorena Fernández
Dr. Isaac Arias

Comité de Prensa
Dra. Juana Pavon
Dra. Fátima González

Comité Waynakay
Dra. Belen Gimenez
Dra. Lilian Guillen
Dra. Marcela Aquino
Dr. Carlos Santa María

INSTRUCTIVO PARA LA REALIZACIÓN DE POSTERS DIGITALES:

- El Congreso de Medicina Familiar 2023 contará con formato electrónico para la presentación de Posters.
- Los mismos se deberán realizar en imagen o documento de Power Point en **formato 16:9, vertical**.
- Abrir Power Point y hacer click en la pestaña **Diseño**
- En la pestaña **Diseño**, elegir la opción **Tamaño de Diapositiva**
- Tras hacer click en **Personalizar Tamaño de diapositiva**, en el cuadro de diálogo que aparece elegir "Presentación en pantalla 16:9"

1. En **Orientación** elija **Vertical**

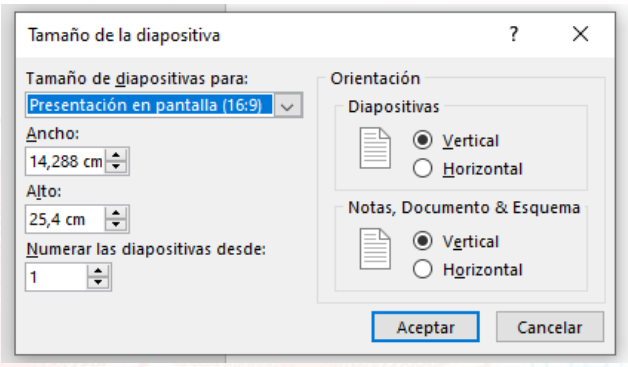

RECOMENDACIONES

- Guarde el archivo con su número de póster: Por ejemplo "167" (con extensión .ppt o .pptx)
- Coloque en el ángulo superior derecho el número de póster asignado en negrita y de mayor tamaño que el texto general.
- Si al insertar la imagen en el PPT y la misma aparece muy chica, al agrandar empezará a verse distorsionada. Es recomendable utilizar otra imagen de mayor calidad, a fin de que sin importar el tamaño, se pueda seguir apreciando el diseño.
- El tamaño de fuente mínima recomendable es 15
- Evitar utilizar colores muy oscuros de fondo, o textos demasiado claros
- No se podrán utilizar animaciones, puesto que el resultado final será una imagen estática

COMITÉ ORGANIZADOR

Presidente
Dr. Federico Lezcano

Secretario
Dr. Augusto Portillo

Comité de Finanzas
Dra. Cynthia Leiva
Dr. David Ortiz
Dra. Luz Vázquez

Comité Científico
Dra. Diana Yuruhan
Dr. Andrés Szwako

Comité Social
Dra. Giulia Cipolla
Dra. Mercedes da Silva
Dr. Derlis Canata

Comité Investigación
Dra. María del Mar Larrosa
Dra. Diana Mercado
Dra. Mariela Rojas
Dra. Neusa Auada

Comité Docencia
Dra. Noemí García
Dra. Ana Lorena Fernández
Dr. Isaac Arias

Comité de Prensa
Dra. Juana Pavon
Dra. Fátima González

Comité Waynakay
Dra. Belen Gimenez
Dra. Lilian Guillen
Dra. Marcela Aquino
Dr. Carlos Santa María

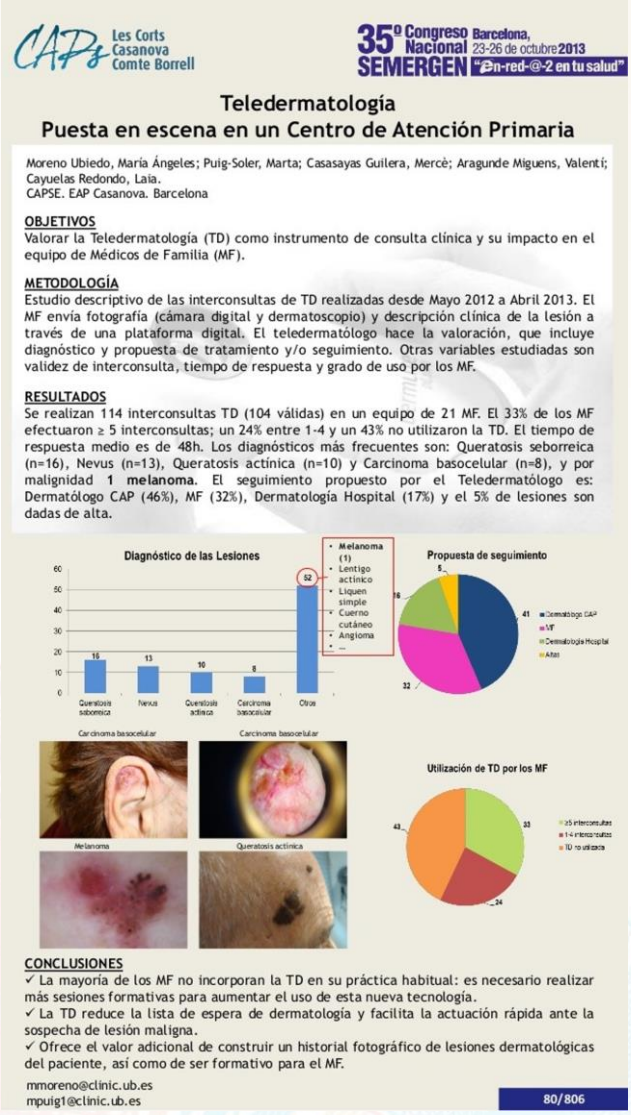

CAPs Les Corts Casanova Comte Borrell

35º Congreso Nacional SEMERGEN Barcelona, 23-26 de octubre 2013 "En-red-@-2 en tu salud"

Teledermatología
Puesta en escena en un Centro de Atención Primaria

Moreno Ubiedo, María Ángeles; Puig-Soler, Marta; Casasayas Guilera, Mercè; Aragunde Miguens, Valentí; Cayuelas Redondo, Laia.
CAPSE. EAP Casanova. Barcelona

OBJETIVOS
Valorar la Teledermatología (TD) como instrumento de consulta clínica y su impacto en el equipo de Médicos de Familia (MF).

METODOLOGÍA
Estudio descriptivo de las interconsultas de TD realizadas desde Mayo 2012 a Abril 2013. El MF envía fotografía (cámara digital y dermatoscopio) y descripción clínica de la lesión a través de una plataforma digital. El teledermatólogo hace la valoración, que incluye diagnóstico y propuesta de tratamiento y/o seguimiento. Otras variables estudiadas son validez de interconsulta, tiempo de respuesta y grado de uso por los MF.

RESULTADOS
Se realizan 114 interconsultas TD (104 válidas) en un equipo de 21 MF. El 33% de los MF efectuaron ≥ 5 interconsultas; un 24% entre 1-4 y un 43% no utilizaron la TD. El tiempo de respuesta medio es de 48h. Los diagnósticos más frecuentes son: Queratosis seborreica (n=16), Nevus (n=13), Queratosis actínica (n=10) y Carcinoma basocelular (n=8), y por malignidad **1 melanoma**. El seguimiento propuesto por el Teledermatólogo es: Dermatólogo CAP (46%), MF (32%), Dermatología Hospital (17%) y el 5% de lesiones son dadas de alta.

CONCLUSIONES
✓ La mayoría de los MF no incorporan la TD en su práctica habitual: es necesario realizar más sesiones formativas para aumentar el uso de esta nueva tecnología.
✓ La TD reduce la lista de espera de dermatología y facilita la actuación rápida ante la sospecha de lesión maligna.
✓ Ofrece el valor adicional de construir un historial fotográfico de lesiones dermatológicas del paciente, así como de ser formativo para el MF.

mmoreno@clinic.ub.es
mpuig1@clinic.ub.es

80/806

CONVERTIR LA DIAPOSITIVA A IMAGEN

Una vez terminado el ePoster y teniendo guardado el documento de PPT.

- Hacer click en la pestaña **Archivo**.
- Elegir opción **Guardar como** y hacer click en **Este PC.**

COMITÉ ORGANIZADOR

Presidente
Dr. Federico Lezcano

Secretario
Dr. Augusto Portillo

Comité de Finanzas
Dra. Cynthia Leiva
Dr. David Ortiz
Dra. Luz Vázquez

Comité Científico
Dra. Diana Yuruhan
Dr. Andrés Szwako

Comité Social
Dra. Giulia Cipolla
Dra. Mercedes da Silva
Dr. Derlis Canata

Comité Investigación
Dra. María del Mar Larrosa
Dra. Diana Mercado
Dra. Mariela Rojas
Dra. Neusa Auada

Comité Docencia
Dra. Noemí García
Dra. Ana Lorena Fernández
Dr. Isaac Arias

Comité de Prensa
Dra. Juana Pavon
Dra. Fátima González

Comité Waynakay
Dra. Belen Gimenez
Dra. Lilian Guillen
Dra. Marcela Aquino
Dr. Carlos Santa María

de archivos JPEG

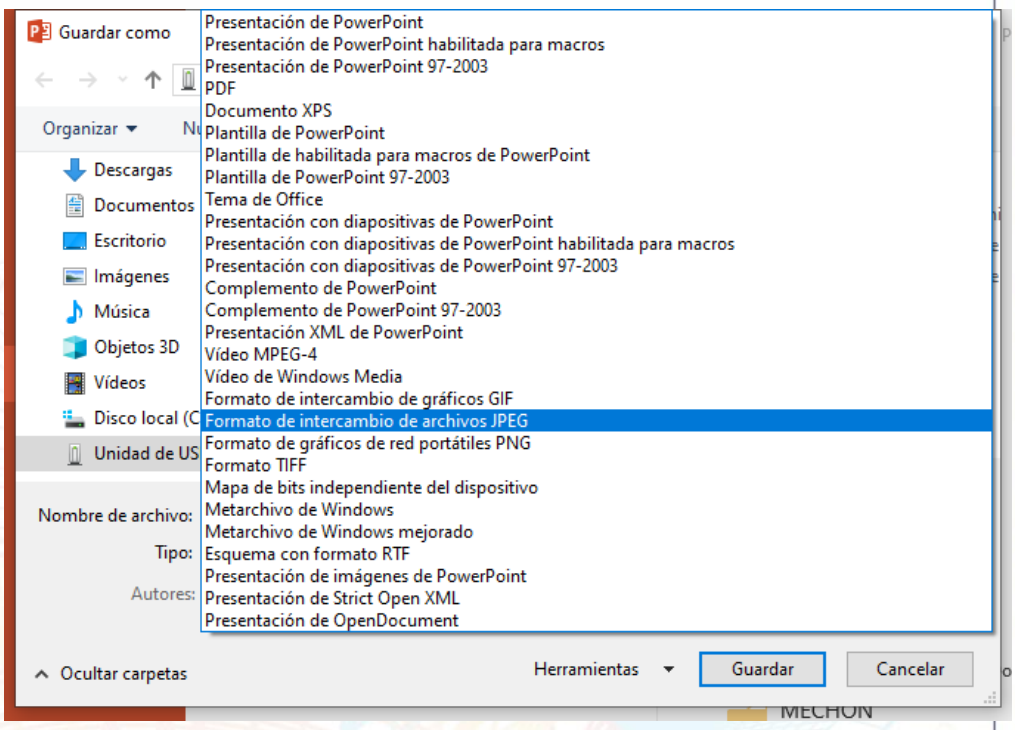

Guardar el archivo cuando aparezca que diapositiva se desea, elegir **solo esta**

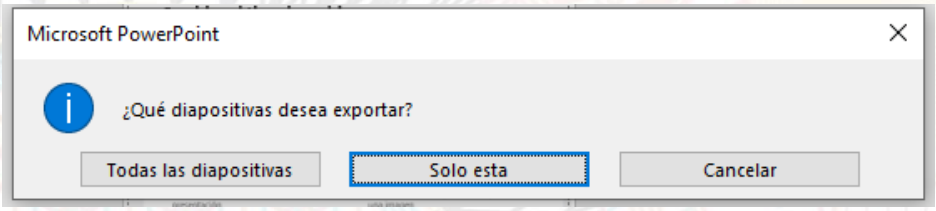

COMITÉ ORGANIZADOR

Presidente
Dr. Federico Lezcano

Secretario
Dr. Augusto Portillo

Comité de Finanzas
Dra. Cynthia Leiva
Dr. David Ortiz
Dra. Luz Vázquez

Comité Científico
Dra. Diana Yuruhan
Dr. Andrés Szwako

Comité Social
Dra. Giulia Cipolla
Dra. Mercedes da Silva
Dr. Derlis Canata

Comité Investigación
Dra. María del Mar Larrosa
Dra. Diana Mercado
Dra. Mariela Rojas
Dra. Neusa Auada

Comité Docencia
Dra. Noemí García
Dra. Ana Lorena Fernández
Dr. Isaac Arias

Comité de Prensa
Dra. Juana Pavon
Dra. Fátima González

Comité Waynakay
Dra. Belen Gimenez
Dra. Lilian Guillen
Dra. Marcela Aquino
Dr. Carlos Santa María

- **Video tutorial ¨convertir de ppt a jpg¨:**

  https://www.youtube.com/watch?v=lK8lp4Lp3OI

ENVIO DEL E-POSTERS

Fecha limite 04 de agosto 20203 enviar a congreso.spmf2023@gmail.com

En caso que el documento sea de mayor peso que el soportado por correo electrónico:

- Los usuarios de Gmail pueden compartirlo automáticamente a través de Google Drive o a través de drive.google.com (Subir carpeta. Una vez subida, dar click derecho al material subido y presionar donde indica compartir. Ingresar la dirección de correo electrónica correspondiente)
- Para los usuarios de otros tipos de cuentas, utilizar www.wetransfer.com. (Añadir archivo e ingresar correo con el cual se debe compartir el material)

COMITÉ ORGANIZADOR

Presidente
Dr. Federico Lezcano

Secretario
Dr. Augusto Portillo

Comité de Finanzas
Dra. Cynthia Leiva
Dr. David Ortiz
Dra. Luz Vázquez

Comité Científico
Dra. Diana Yuruhan
Dr. Andrés Szwako

Comité Social
Dra. Giulia Cipolla
Dra. Mercedes da Silva
Dr. Derlis Canata

Comité Investigación
Dra. María del Mar Larrosa
Dra. Diana Mercado
Dra. Mariela Rojas
Dra. Neusa Auada

Comité Docencia
Dra. Noemí García
Dra. Ana Lorena Fernández
Dr. Isaac Arias

Comité de Prensa
Dra. Juana Pavon
Dra. Fátima González

Comité Waynakay
Dra. Belen Gimenez
Dra. Lilian Guillen
Dra. Marcela Aquino
Dr. Carlos Santa María