



brera[®]
medical technologies

PRESENTA



loquad[®]
Imperium

APRECIA TU CARA
ADELGAZA TU CUERPO

EQUIPO DE RADIOFRECUENCIA
PARA TRATAMIENTOS FACIALES Y
CORPORALES.

brera[®]
medical technologies



EL NUEVO ACERCAMIENTO A LA BELLEZA

DIFERENTES MÉTODOS PARA ENTREGAR LOS FLUJOS DE ENERGÍA



1. MANUAL

2. AUTOMÁTICO (APC) CON TRES PROTOCOLOS
PARA EL CUERPO:

- DRENAJE LINFÁTICO
- FLAGIDEZ CUTÁNEA
- LIPOREDUCCIÓN / CELULITIS

1. AUTOMÁTICO (APC) CON TRES PROTOCOLOS
PARA EL ROSTRO:

- DRENAJE Y LIFTING PERIORBITARIO
- VOLUMEN FACIAL BOOSTER
- RESTAURACIÓN DE LA PIEL



ENTREGA DE ENERGÍA A TRAVÉS DE:
1 - BQUAD (FACIAL)

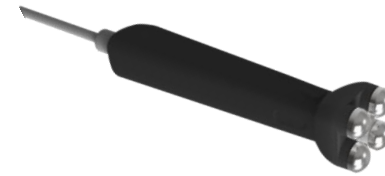

2 - BQUAD (CORPORAL)



MENOS PESO, MÁS POTENCIA

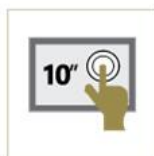

quad
Imperium



bquad[®]
Imperium



UN DISPOSITIVO PORTÁTIL PARA LLEVAR A TODAS PARTES

BQUAD IMPERIUM ES UN DISPOSITIVO LIGERO Y FÁCIL DE TRANSPORTAR. LA MEJOR SOLUCIÓN PARA REAFIRMAR EL ROSTRO Y ADELGAZAR EL CUERPO.

LA UNIDAD CENTRAL BQUAD IMPERIUM PESA SÓLO 3,7 KG Y TIENE UNA FORMA COMPACTA Y UNAS DIMENSIONES DE 40X17X30 CMS.

quod
Imperium



Potenza
RF 200 W

DISEÑADO PARA OPTIMIZAR LA TRANSFERENCIA DE ENERGÍA A LA PIEL

BQUAD IMPERIUM ES UNO DE LOS SISTEMAS MÁS PODEROSOS EN UNA FORMA COMPACTA, CAPAZ DE ENTREGAR LA ENERGÍA DE FORMA HOMOGÉNEA EN CAPAS PROFUNDAS PRESERVANDO LA SUPERFICIE DE LA PIEL





boquad[®]
Imperium

CONTROL DE
POTENCIA ADAPTABLE



AUTO
MANUAL

CONTROL AVANZADO

UNA INNOVADORA
APLICACIÓN PATENTADA
DE “ADAPTIVE POWER
CONTROL” (APC) CAPAZ
DE GESTIONAR LA
DENSIDAD DE ENERGÍA
ENTREGADA AL TEJIDO.



Patent n. 15200079.0

bquad
Imperium

CORPORAL

LYMPHATIC
DRAINAGE

SKIN
LAXITY

BODY
SLIMMING



FACIAL

EYE DRAINAGE
AND LIFT

FACE VOLUME
BOOSTER

SKIN
RESTORATION

IDENTIFICACIÓN
DE LA PIEZA DE
MANO



POWER
INDICADOR/CONTROL

APC ON/OFF

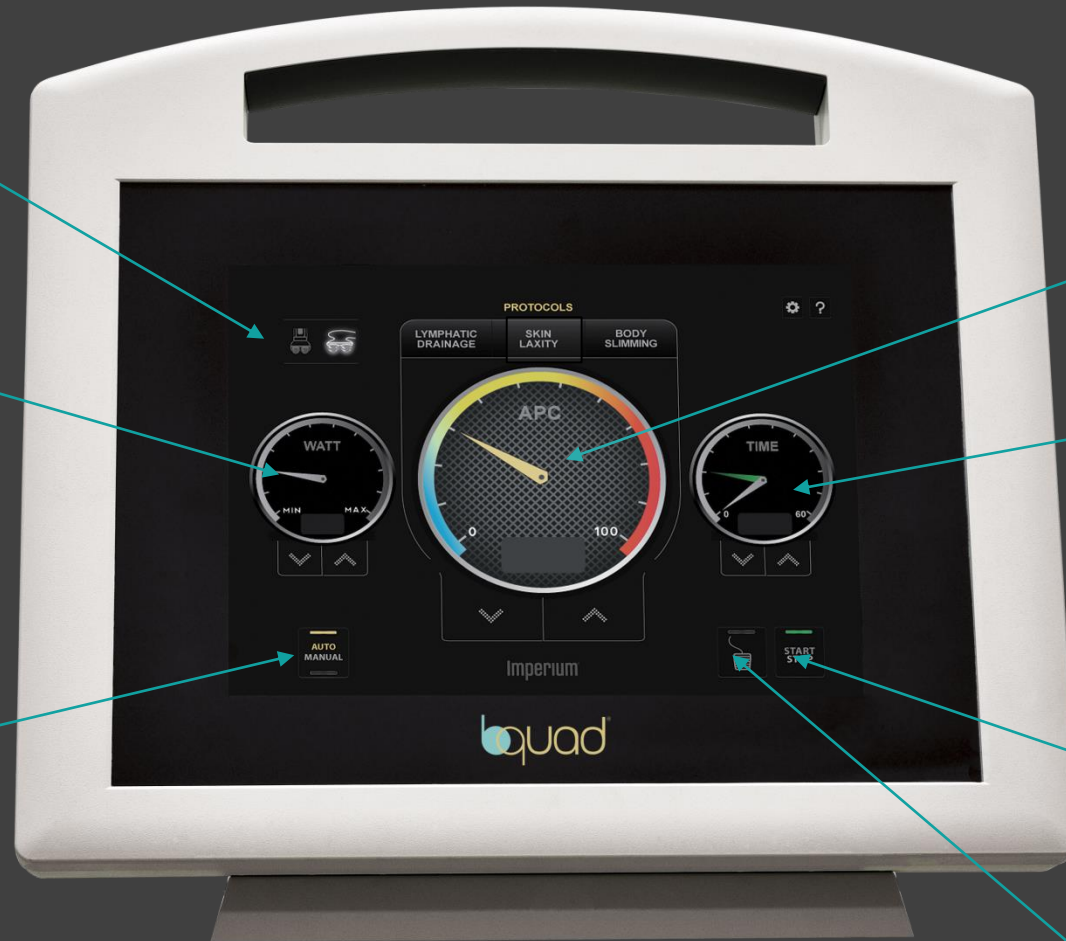

CONTADOR Y
AJUSTE DE
ENERGÍA
TÉRMICA EN
TIEMPO REAL.

TEMPORIZADOR DE
TRATAMIENTO
EFICAZ

TRATAMIENTO
INICIO/PARADA
CON
DETECCIÓN DE
CONEXIÓN DEL
PACIENTE

POSIBILIDAD
DE ACTIVAR LA
ENERGÍA CON
PEDAL.



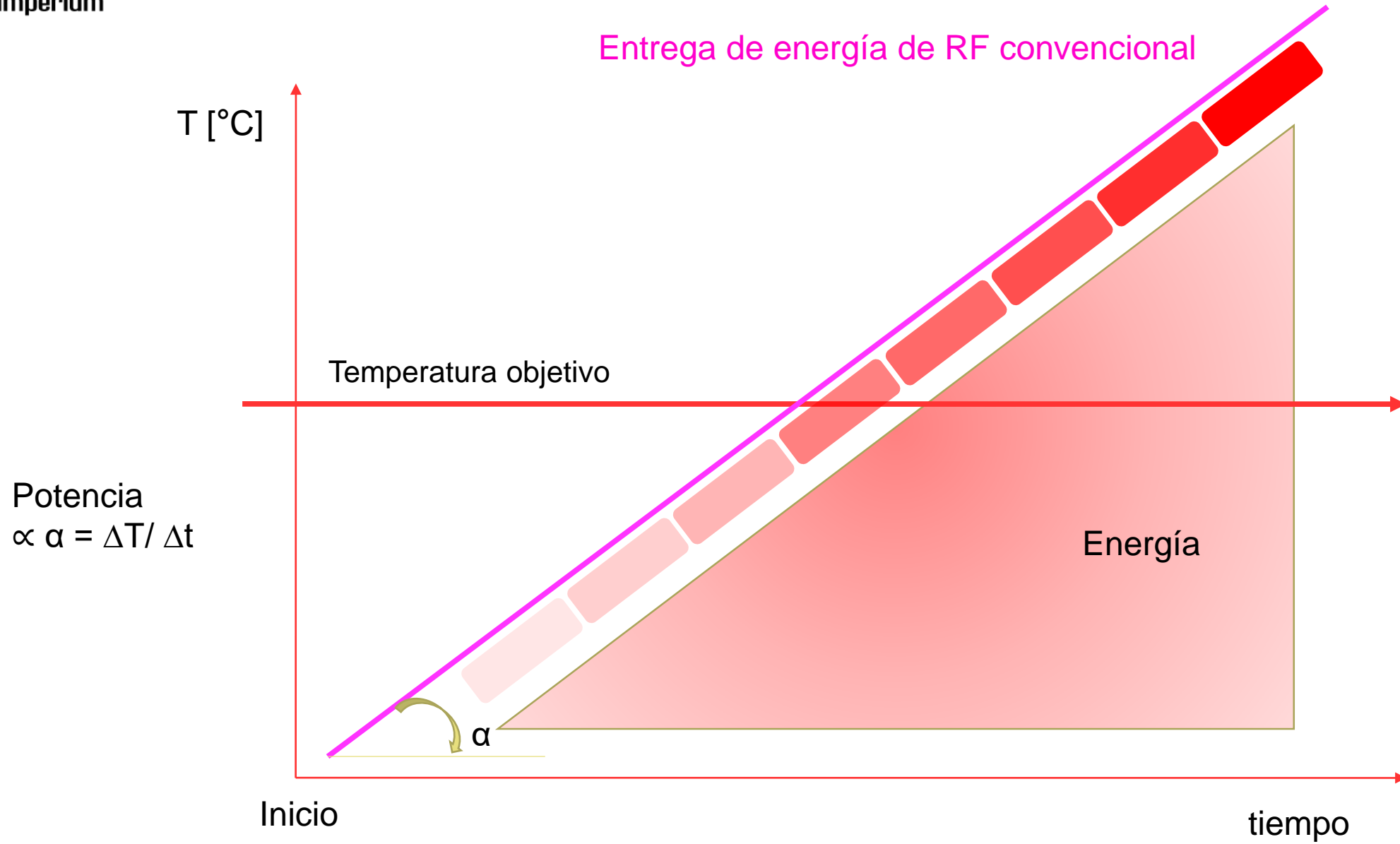

Protocolo automático y APC (Control de potencia adaptativo)

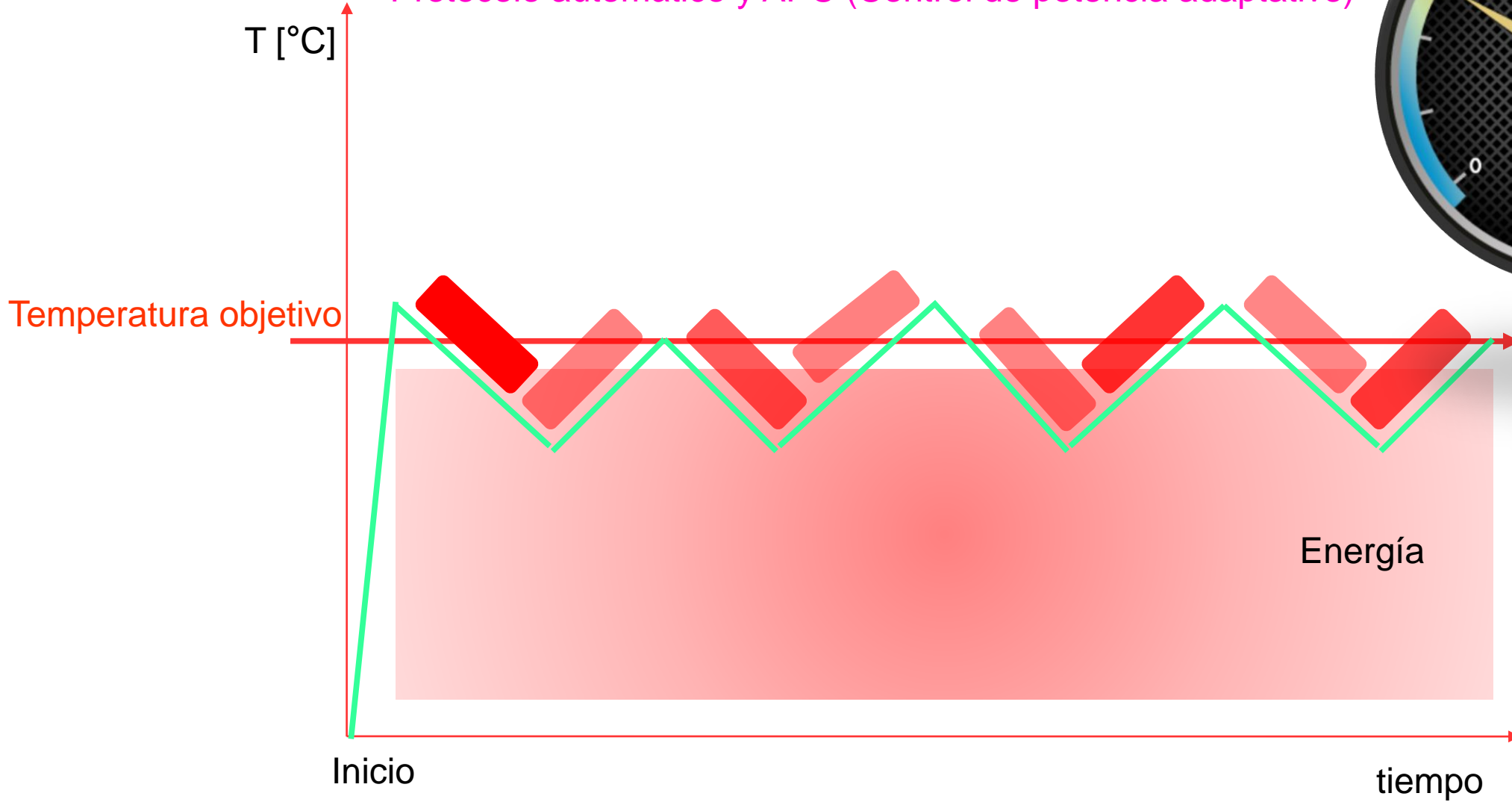

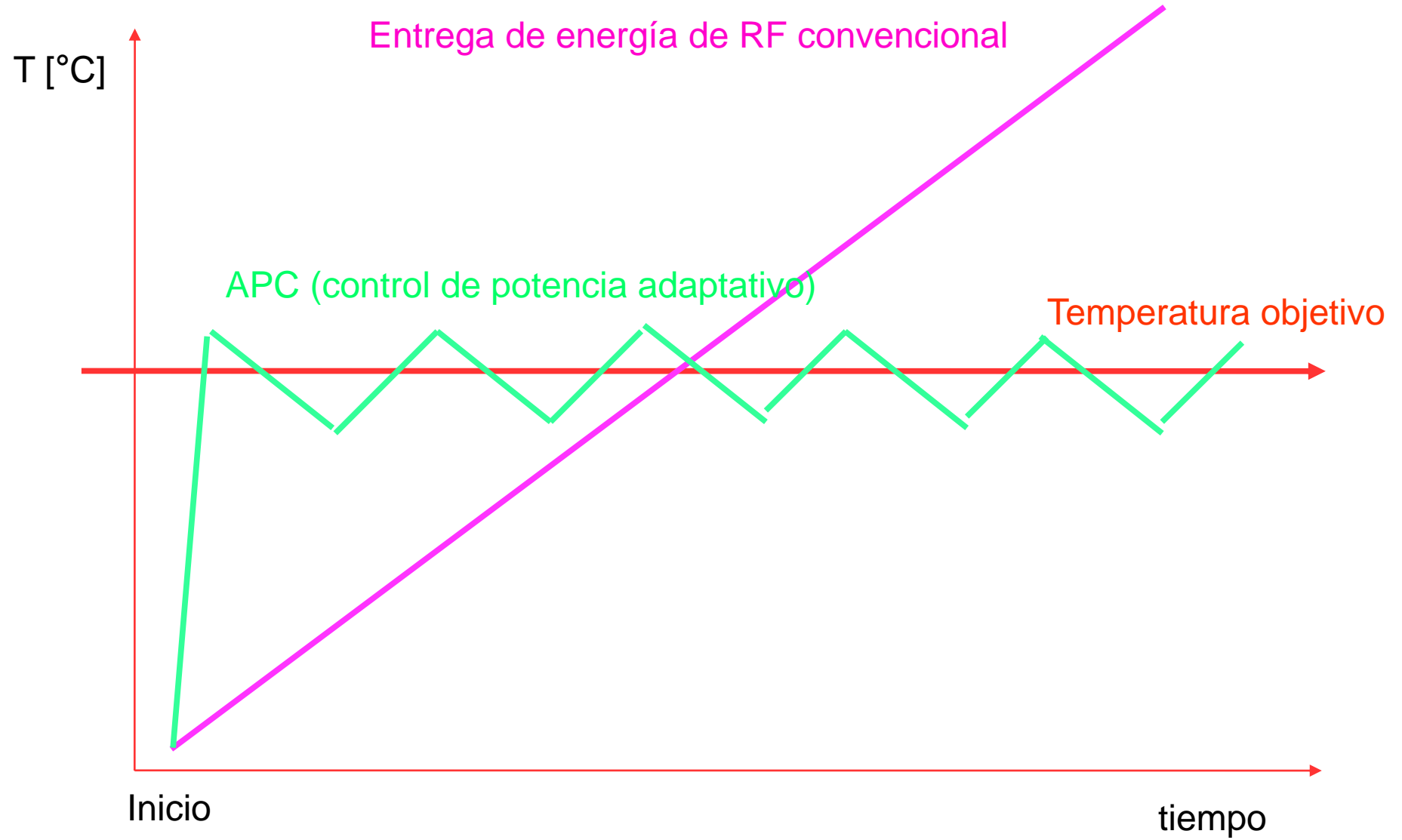

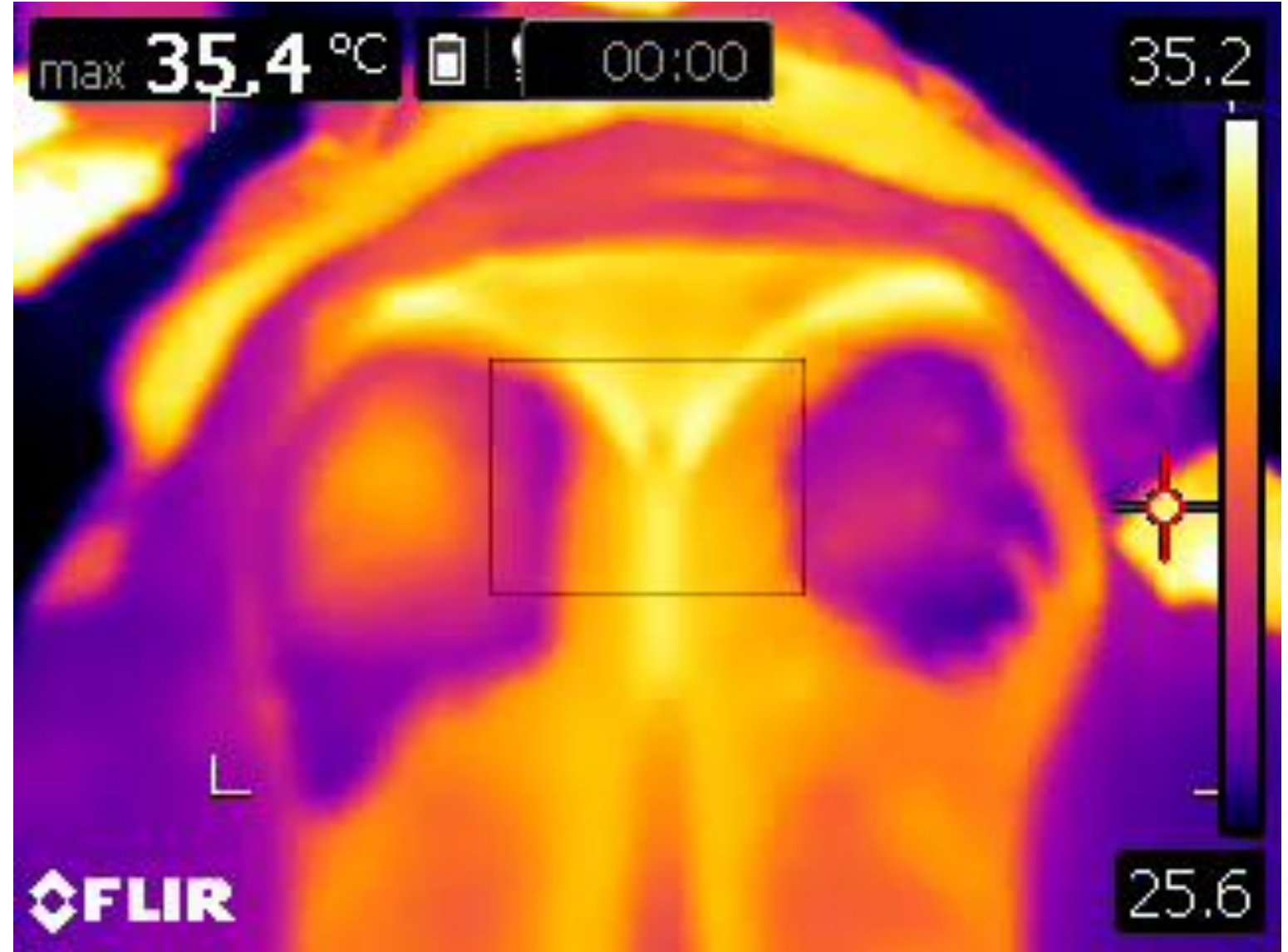



boquad[®]
Imperium

PIEZAS de MANO

Patent number: 20201800003566

PIEZAS de MANO



bquad **CORPORAL**



bquad **FACIAL**



4 ELECTRODOS RF POLARES PARA TRATAMIENTOS CORPORALES Y FACIAL

DISEÑADO CON 4 ELECTRODOS CAPACES DE CONCENTRAR LA ENERGÍA EN EL OBJETIVO, PERMITIENDO AL OPERADOR ACTUAR TAMBIÉN EN ÁREAS GRANDES DE MANERA MUY CÓMODA.

¿POR QUÉ ESTA GEOMETRÍA?



ÁREA DE TRATAMIENTO
~ 64 CM²



ÁREA DE TRATAMIENTO
~ 12,25 CM²

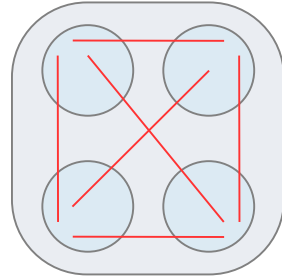

4 ELECTRODOS
HEMISFÉRICOS
BIPOLARES

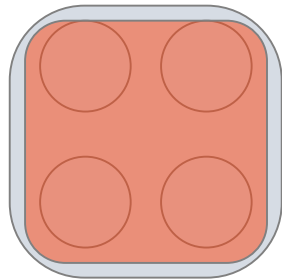

DIFUSIÓN DE CALOR
OPTIMIZADA

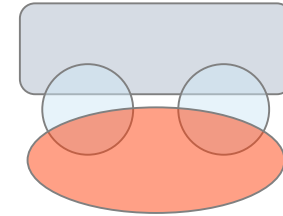

PENETRACIÓN DE CALOR
MEJORADA SIN
ELECTRODOS DE
RETORNO

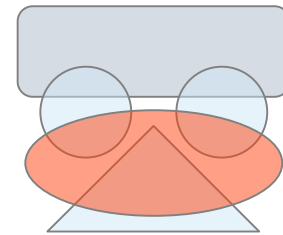

EFFECTIVO EN ÁREAS
IRREGULARES

bquad
CORPORAL



MAYOR CONCENTRACION DE DIATERMIA RF

GRACIAS A SU DISEÑO EL PACIENTE EXPERIMENTARÁ UNA SENSACIÓN DE PLENITUD EN LA ZONA TRATADA. EL RECUBRIMIENTO ESPECIAL DE BRERA DE LOS ELECTRODOS PERMITIRÁ UNA MAYOR CONCENTRACIÓN DE DIATERMIA POR RF EN LOS TEJIDOS. GRACIAS A LOS ELECTRODOS DE FORMA ESFÉRICA EL PACIENTE SE BENEFICIARÁ DE UN MASAJE REMODELADOR QUE AYUDA A ESCULPIR Y DEFINIR EL CUERPO.

ENTRE LOS EFECTOS MÁS DESTACADOS TENEMOS:

- REJUVENECIMIENTO DE PIEL
- LIPOREDUCCIÓN
- RECUPERACIÓN FUNCIONAL DEL TEJIDO ADIPOSO.
- MEJORA DE LA CIRCULACIÓN Y MICROCIRCULACIÓN DE LA SANGRE.
- MEJORA DE LA CELULITIS
- DRENAJE LINFÁTICO
- RECUPERACIÓN DEL TONO DE LA PIEL.
- LEVANTAMIENTO DE GLÚTEOS

bquad **FACIAL**



**INNOVADOR
APLICADOR
RETICULAR
PATENTADO**

AL IGUAL QUE EN LA PIEZA DE MANO CORPORAL, LA TECNOLOGÍA DE RADIOFRECUENCIA BQUAD FACE SE BENEFICIA DEL INNOVADOR APLICADOR RETICULAR PARA UN TRATAMIENTO PROFUNDO, PROLONGADO Y CÓMODO EN LA CARA, EL CUELLO Y EL ESCOTE.

**ENTRE LOS
EFECTOS MÁS
DESTACADOS
TENEMOS:**

- COLAGÉNESIS
- REGENERACIÓN DE TEJIDOS
- EFECTO TONIFICANTE
- TRATAMIENTO DE ARRUGAS
- CIRCULACIÓN TRANSDÉRMICA
- EFECTO TENSOR
- REFUERZO DE VOLUMEN



loquad[®]
Imperium

ADELGAZA TU CUERPO





Dinámica APC DRENAJE LINFÁTICO

Tratamiento
CORPORAL



BQUAD FUNCIONA EN:

- ELIMINACIÓN DE TOXINAS (SISTEMA LINFÁTICO)
- ENTRENAMIENTO VASCULAR
- RESTAURACIÓN DE LA MICROCIRCULACIÓN (CELULITIS)
- FLUJO DE REFUERZO VASCULAR
- OPTIMIZACIÓN DE LAS MITOCONDRIAS.



EL DRENAJE LINFÁTICO FAVORECE LA DESINTOXICACIÓN DEL ORGANISMO, PREVIENE LA FORMACIÓN DE VARICES Y EDEMAS, REGENERA Y ACELERA LA CURACIÓN TRAS LA CIRUGÍA.

MUCHOS TRATAMIENTOS ANTICELULÍTICOS TIENEN COMO OBJETIVO COMBATIR LOS DEPÓSITOS DE GRASA PORQUE SE CONSIDERAN LA PRINCIPAL CAUSA DE LA "PIEL DE NARANJA", PERO EN REALIDAD, VARIOS OTROS FACTORES CAUSAN ESTE PROBLEMA.

SI LA CIRCULACIÓN LINFÁTICA SE RALENTIZA, SE PRODUCE LA ACUMULACIÓN DE TOXINAS Y PROBLEMAS DE CIRCULACIÓN QUE CONTRIBUYEN A LA APARICIÓN DE LA CELULITIS.

EL DRENAJE LINFÁTICO ES IDEAL PARA:

- FORTALECER EL SISTEMA CIRCULATORIO
- DESINTOXICACIÓN
- PIERNAS HINCHADAS
- REDUCCIÓN DE LA RETENCIÓN DE



Dinámica APC

DRENAJE LINFÁTICO

Tratamiento CORPORAL

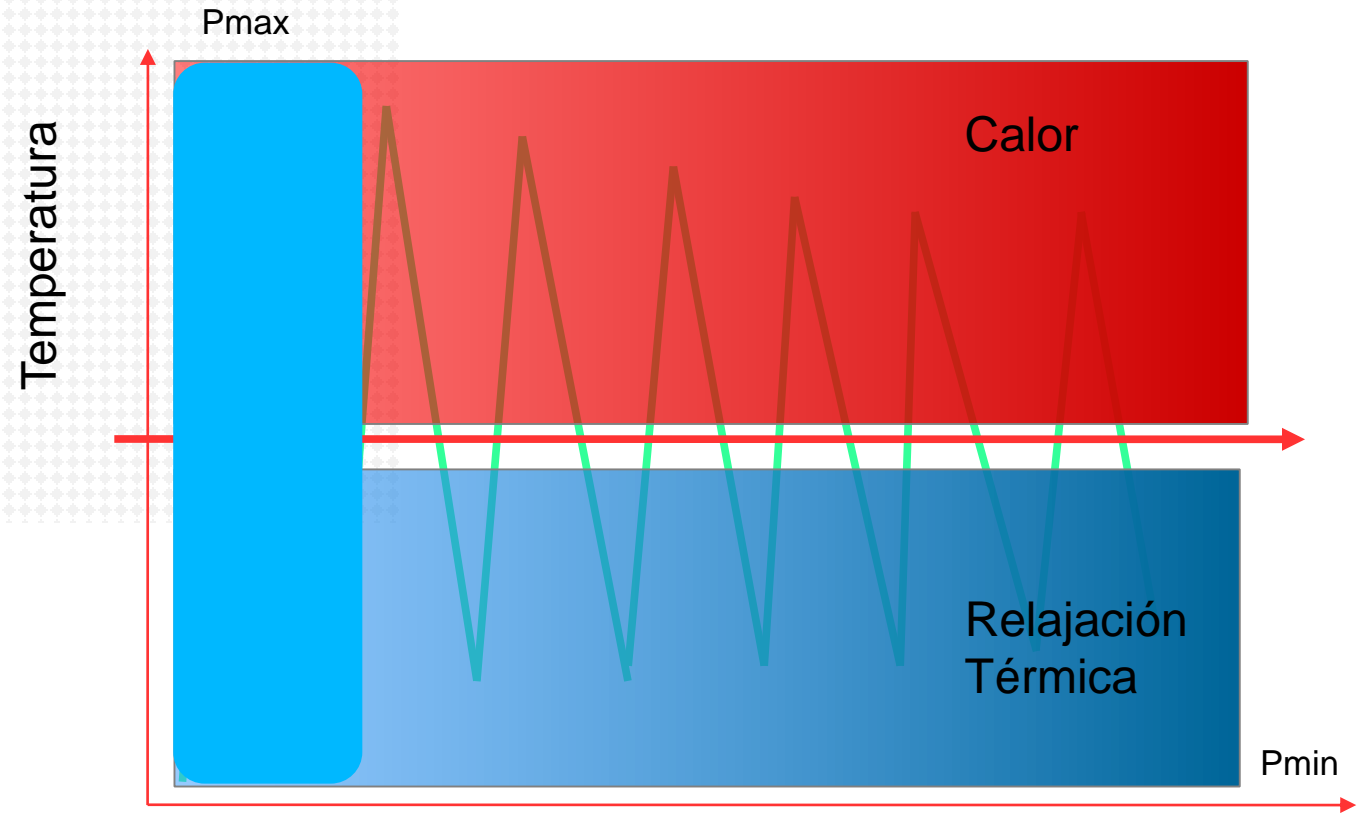

10 MINUTOS (TIEMPO) POR
ÁREA



Dinámica APC

DRENAJE LINFÁTICO

Tratamiento CORPORAL



10 MINUTOS (TIEMPO) POR ÁREA

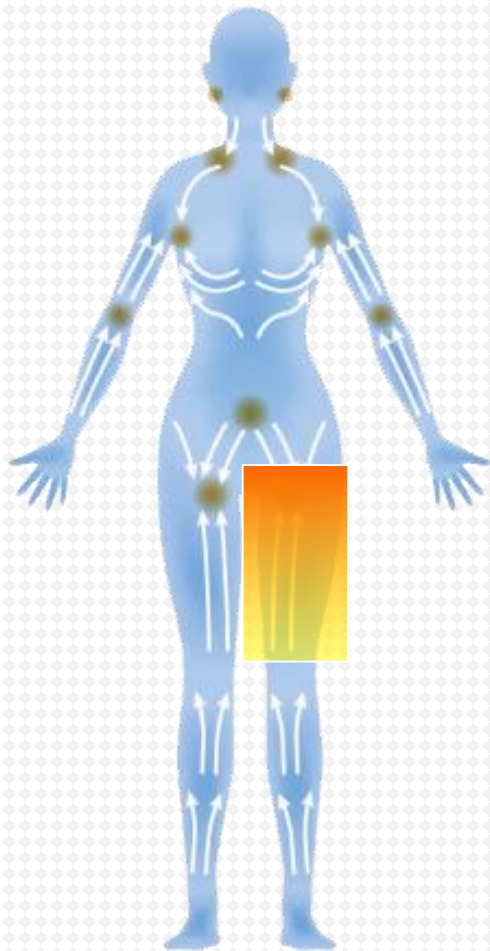

Dirección sugerida



Dinámica APC

LAXITUD DE LA PIEL

Tratamiento
CORPORAL



BQUAD FUNCIONA EN:
REAFIRMANTE Y TENSOR DE LA PIEL.
ESTIMULAR EL TROFISMO MUSCULAR.
IMPULSAR EL METABOLISMO
AUMENTAR LA PRODUCCIÓN DE COLÁGENO Y ELASTINA.
PROLIFERACIÓN DE FIBROBLASTOS



LA CAÍDA ESTRUCTURAL DEL TEJIDO CUTÁNEO DEBIDO A LA ACCIÓN CONTINUA DE LA GRAVEDAD SE VE AGRAVADA POR EL PROCESO DE ENVEJECIMIENTO, CON UN DETERIORO PROGRESIVO DE LAS ESTRUCTURAS SUBCUTÁNEAS Y MUSCULARES. LA PIEL ENVEJECIDA PARECE FLÁCIDA Y RELAJADA.

CAUSAS

LA PREDISPOSICIÓN A LA LAXITUD DE LA PIEL ES CONGÉNITA, PERO CIERTAMENTE UN ESTILO DE VIDA INCORRECTO, EL EMBARAZO O UNA PÉRDIDA REPENTINA DE PESO PUEDEN AGENTUAR SU GRAVEDAD, ESPECIALMENTE EN LA CARA, LA ZONA DEBAJO DE LA BARBILLA, EL CUELLO, EL ABDOMEN, LOS MUSLOS Y LA PARTE INTERNA DE LOS BRAZOS. LAS FIBRAS ELÁSTICAS SON MENOS ACTIVAS Y, EN CONSECUENCIA, SE FORMA PIEL FLÁCIDA.

REMEDIOS

UN CICLO DE SESIONES DINÁMICAS DE DIATERMIA CON BQUAD IMPERIUM, ESTIMULA LA RENOVACIÓN CELULAR Y LA PRODUCCIÓN DE NUEVO COLÁGENO. ESTE MÉTODO DE LIFTING NO QUIRÚRGICO PERMITE REAFIRMAR Y RECOMPACTAR LOS TEJIDOS SUELTOS



Dinámica APC LAXITUD DE LA PIEL

Tratamiento
CORPORAL

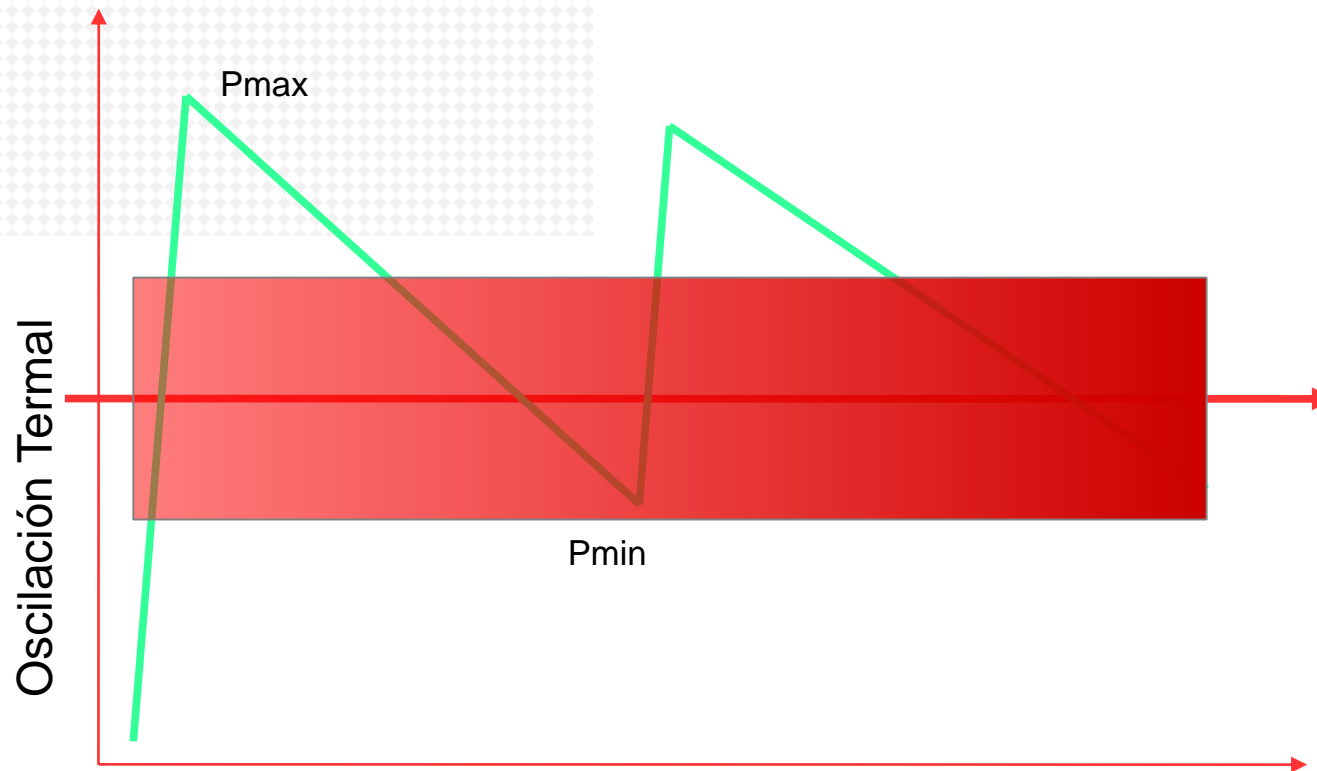
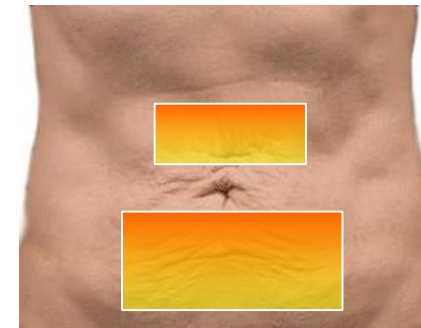



Dinámica APC LAXITUD DE LA PIEL

Tratamiento
CORPORAL



10 MINUTOS (TIEMPO) POR
ÁREA

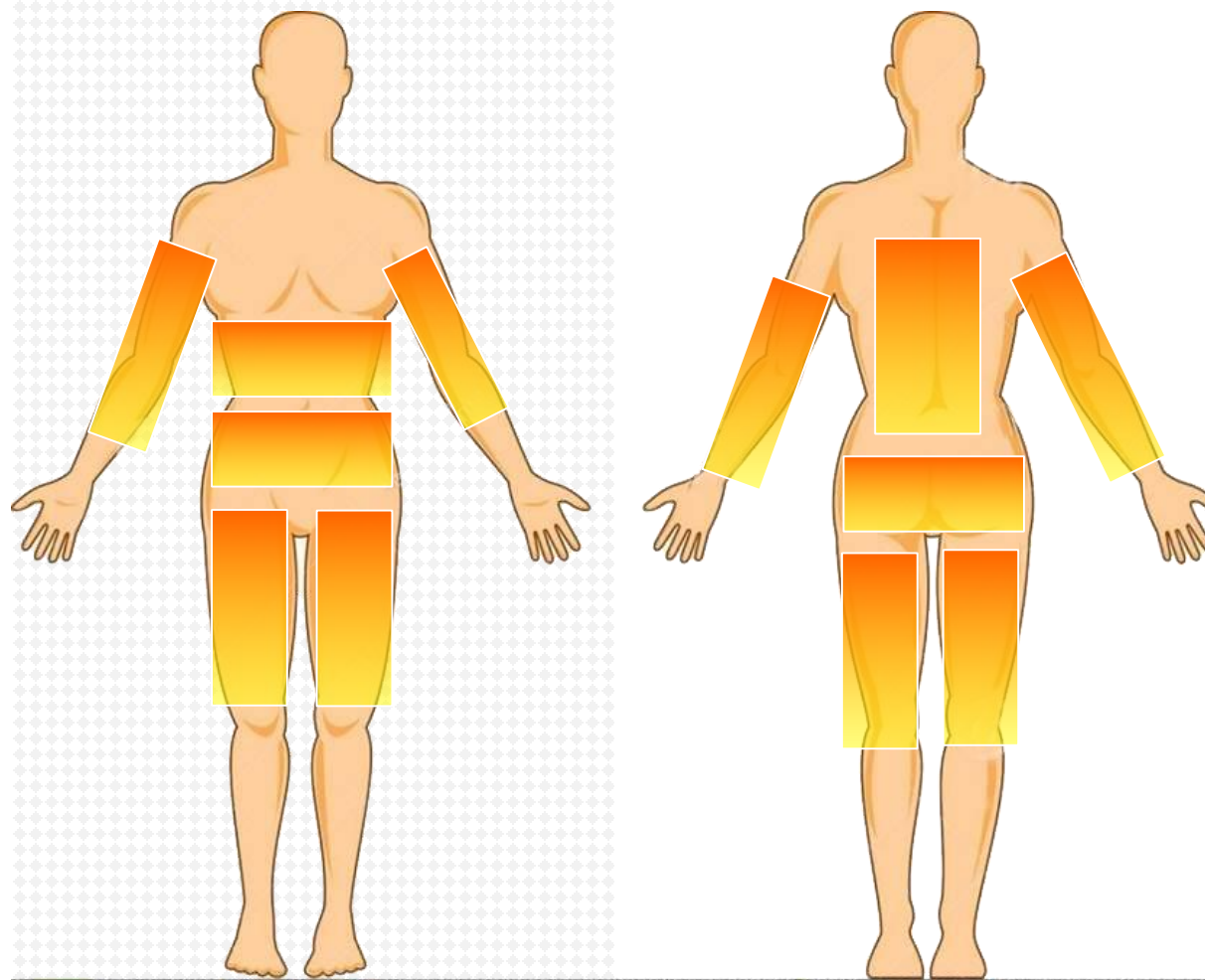

Suggested Areas



dinámica APC ADELGAZAR EL CUERPO

Tratamiento
CORPORAL



BQUAD ACTÚA SOBRE:

- DRENAJE Y OXIGENACIÓN DE LOS TEJIDOS.
- OPTIMIZACIÓN DEL FLUJO SANGUÍNEO
- ACCIÓN DE LIPÓLISIS
- REAFIRMANTE DE LA PIEL
- SILUETA REDEFINIDA



ADIPOSIDAD RESISTENTE LOCALIZADA Y CELULITIS ES CONSECUENCIA DE PROCESOS "DEGENERATIVOS" Y DEL MAL FUNCIONAMIENTO DE LAS CAPAS CONECTIVA Y ADIPOSITA. DEBIDO AL MAL DRENAJE Y A LA INSUFICIENTE OXIGENACIÓN DE LOS TEJIDOS, LAS CÉLULAS GRASAS QUEDAN ATRAPADAS Y COMIENZAN UN PROCESO EN EL QUE LAS MEMBRANAS DE LOS ADIPOCITOS SE ROMPEN Y SE UNEN FORMANDO LOS PRIMEROS MICRONÓDULOS. EN EL EXTERIOR, LA ADIPOSIDAD LOCALIZADA ES FRÍA AL TACTO DEBIDO A LA MALA IRRIGACIÓN SANGUÍNEA, DURA Y POCO ELÁSTICA. LOS MACRONÓDULOS SON AISLADOS Y RESISTENTES. EN ESTOS CASOS, SE DEBEN ACTUAR EN VARIOS FRENTES PARA REDUCIR ESTAS ÁREAS.

REMEDIOS:

ES FUNDAMENTAL QUE LAS GRASAS CONTENIDAS EN LOS NÓDULOS ESTÉN DISPONIBLES PARA LA LIPÓLISIS. ES NECESARIO REACTIVAR LA TERMORREGULACIÓN ENDÓGENA PARA PREPARAR LAS GRASAS A ELIMINAR. CON BQUAD IMPERIUM PODREMOS: PREVENIR LA RALENTIZACIÓN DE LA CIRCULACIÓN VENOSA. FAVORECER EL DRENAJE Y LA OXIGENACIÓN DE LOS TEJIDOS. EVITAR QUE LAS CÉLULAS GRASAS INICIEN SU PROCESO HACIA LA CELULITIS MEDIANTE LA ESTIMULACIÓN DE LA LIPÓLISIS.



dinámica APC ADELGAZAR EL CUERPO

Tratamiento
CORPORAL

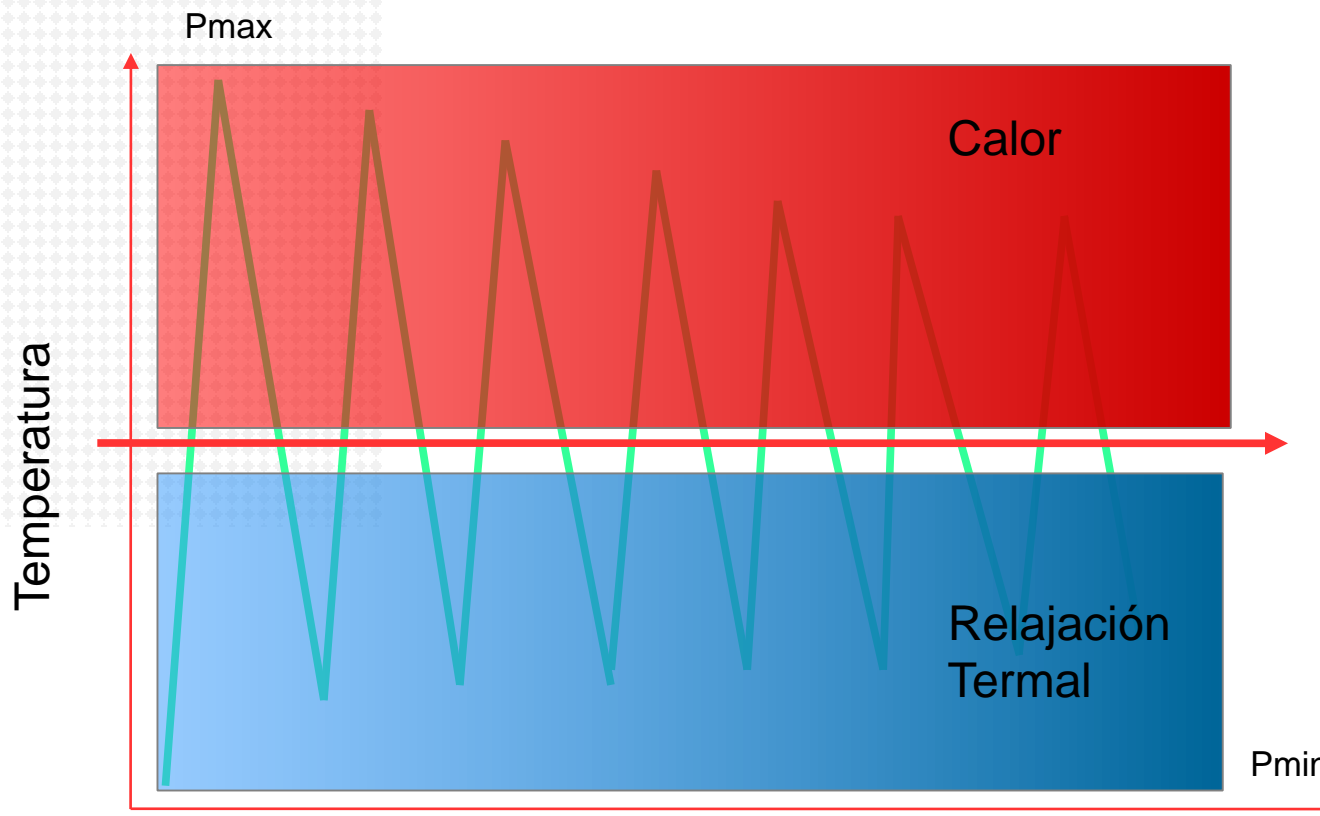

10 MINUTOS (TIEMPO) POR
ÁREA



dinámica APC ADELGAZAR EL CUERPO

Tratamiento
CORPORAL



10 MINUTOS (TIEMPO) POR
ÁREA

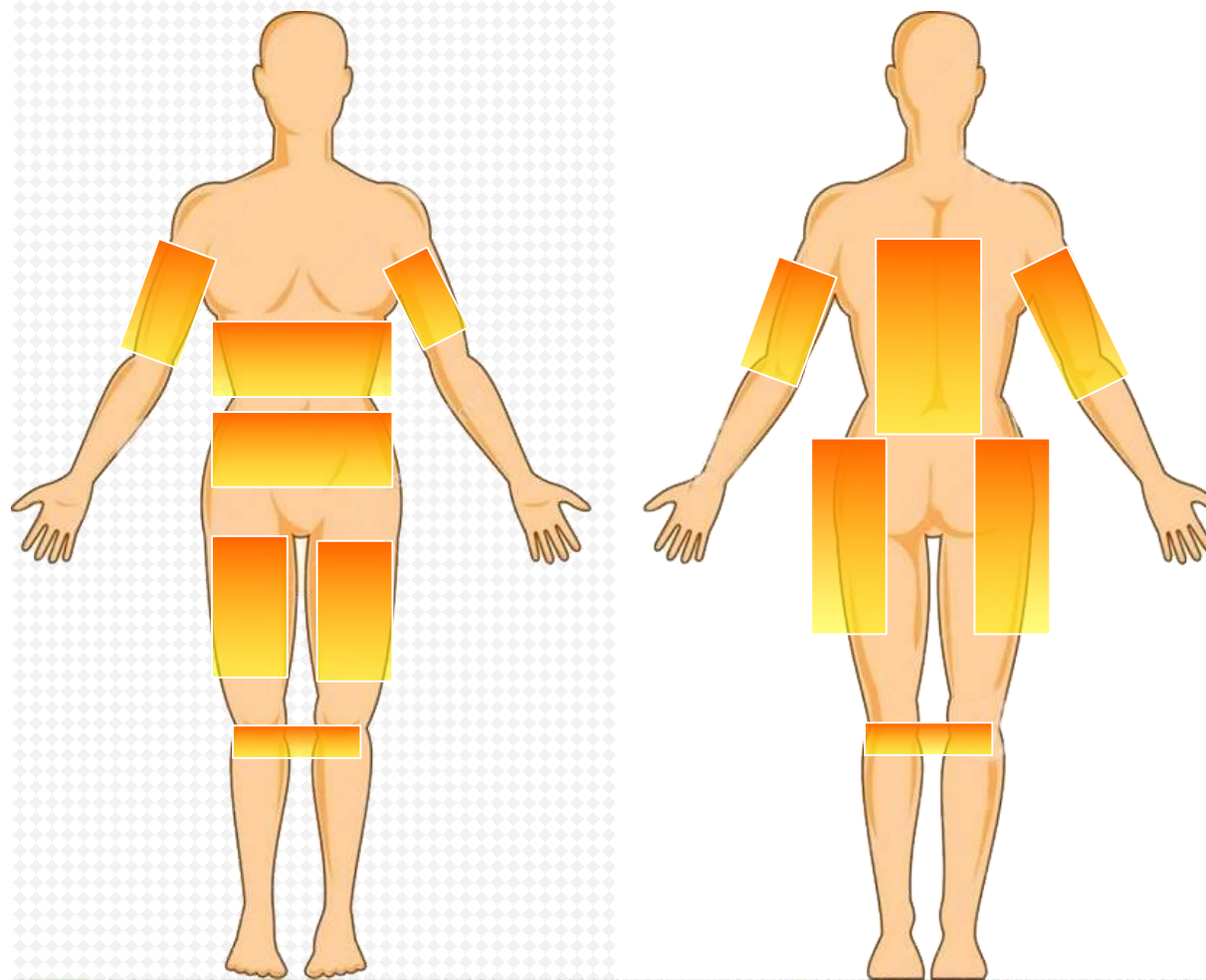

Áreas sugeridas



ADELGAZAR EL CUERPO

Tratamiento
CORPORAL



10 MINUTOS (TIEMPO) POR
ÁREA





ADELGAZAR EL CUERPO

Tratamiento
CORPORAL



10 MINUTOS (TIEMPO) POR
ÁREA





loquad[®]
Imperium

APRECIA TU CARA





APC dynamics

OJO: DRENAJE Y LEVANTAMIENTO O

Tratamiento
FACIAL



BQUAD FACE

FUNCIONA EN:

- DRENAJE DEL PÁRPADO INFERIOR.
- LEVANTAMIENTO DE FESTONES.
- LÍNEAS FINAS ALREDEDOR DE LOS OJOS.



EL TÉRMINO FESTÓN DESCRIBE UN TEJIDO COIGANTE (MÚSCULO ORBICULAR, PIEL, +/- GRASA) ENTRE DOS PUNTOS REPRESENTADOS POR EL PÁRPADO INFERIOR Y LA MEJILLA.

LOS ADORNOS SON MÁS COMUNES DE LO QUE PENSAMOS PERO SÓLO UN EXPERTO LOS RECONOCERÍA. HAN SIDO UN PROBLEMA FRUSTRANTE PARA LOS CIRUJANOS PORQUE PERSISTEN DESPUÉS DE LA BLEFAROPLASTIA CLÁSICA, SON RECURRENTE Y EN OCASIONES ES NECESARIO UN PROCEDIMIENTO SECUNDARIO.

LAS OPCIONES SON CORRECCIÓN QUIRÚRGICA CON ESCISIÓN LOCAL, LIFTING SUBPERIÓSTICO DE LA MITAD DE LA CARA ASOCIADO CON BLEFAROPLASTIA INFERIOR, COIGAJO PIEL-MÚSCULO, REJUVENECIMIENTO CON LÁSER CO2 Y ER-YAG, RADIOFRECUENCIA, INYECCIÓN DE TETRACICLINA AL 2%, INYECCIÓN DE KYBELLA Y MICROLIPOSUCCIÓN, INYECCIÓN VOLUMINIZADORA DE GRASA O RELLENOS. A CONSIDERAR EN EL TRATAMIENTO DE FESTONES.

REMEDIOS:

BQUAD IMPERIUM PROMUEVE EL ENDURECIMIENTO DE LA PIEL DEL PÁRPADO INFERIOR ASOCIADO CON DRENAJE LOCALIZADO.

EL MÉTODO RF CON DINÁMICA APC GENERA UNA LIPÓLISIS SUAVE PARA DERROTAR LOS FESTONES DE FORMA NO INVASIVA, ESPECIALMENTE EN ZONAS TAN DELICADAS



APC dynamics

OJO:
DRENAJE
Y LEVANTAMIENTO

Tratamiento
FACIAL



Oscilación Termal

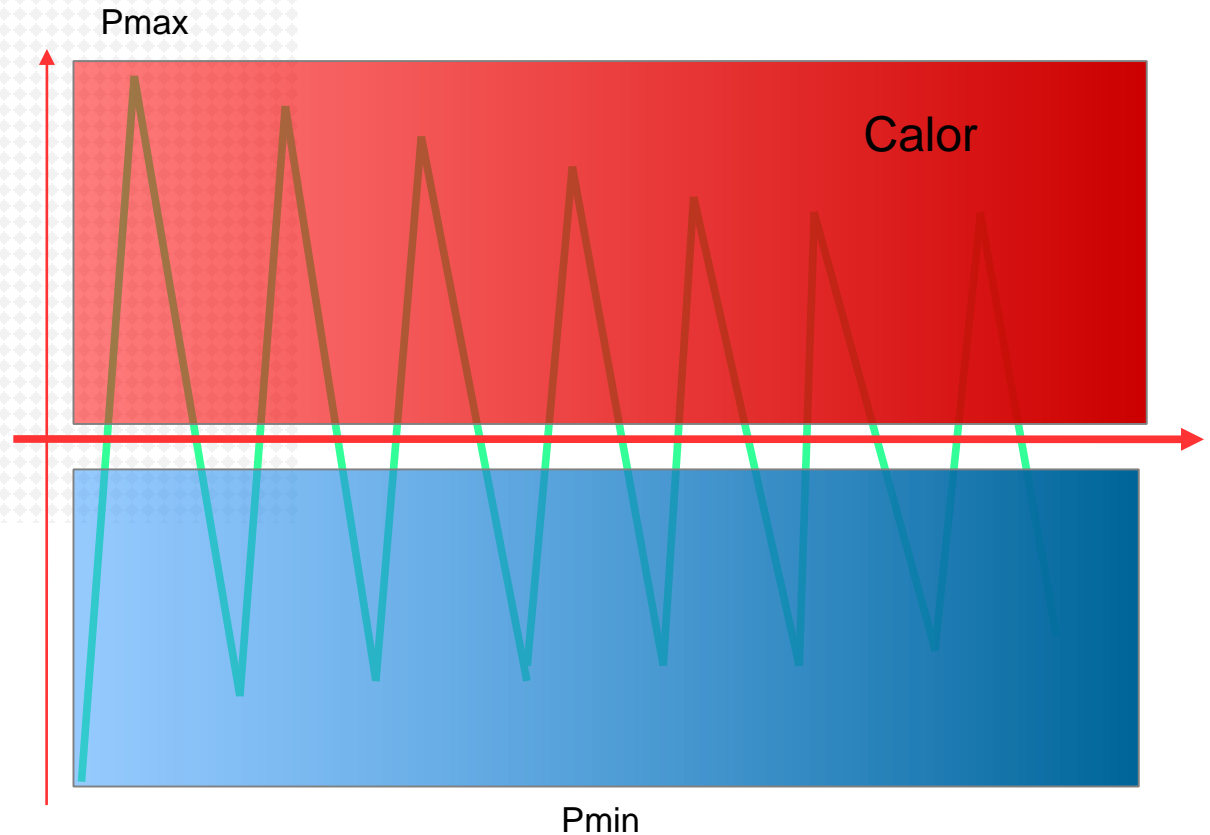

10 MINUTOS (TIEMPO) POR
ÁREA



APC dynamics

REFUERZO EN EL VOLUMEN DE LA CARA

Tratamiento
FACIAL



BQUAD FACE

FUNCIONA EN:

- VOLUMINIZACIÓN FACIAL DÉRMICA Y SUBCUTÁNEA.
- REAFIRMANTE DE LA PIEL Y REDUCCIÓN DE ARRUGAS FINAS.
- REMODELACIÓN DEL CONTORNO DEL ROSTRO.
- LIFTING DE PIEL - REJUVENECIMIENTO DE LA PIEL
- LIFTING, REMODELACIÓN DEL ROSTRO Y PIEL MÁS FIRME.

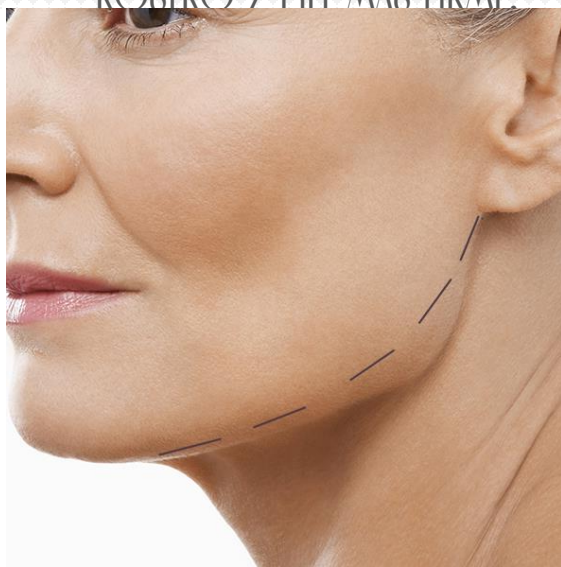

LA PÉRDIDA DE VOLUMEN TISULAR ESTÁ RELACIONADA PRINCIPALMENTE CON LA REDUCCIÓN Y REPOSICIONAMIENTO DEL TEJIDO GRASO DE LA CARA Y CON EL CAMBIO EN LA ESTRUCTURA DE LOS HUESOS FACIALES.

LAS PRINCIPALES ZONAS DEL ROSTRO DONDE LA PÉRDIDA DE VOLUMEN DE TEJIDO SE HACE PROGRESIVAMENTE EVIDENTE SON: EL ÁREA CIGOMÁTICA; EL SURCO LAGRIMAL Y LA ZONA INFRAORBITARIA; LOS PLIEGUES NASOLABIALES. LAS DEFICIENCIAS EN EL VOLUMEN DEL TEJIDO FACIAL TAMBIÉN AFECTAN A LOS LABIOS, QUE CAMBIAN DE VOLUMEN Y GROSOR, A MENUDO EN ASOCIACIÓN CON SURCOS VERTICALES EN LA REGIÓN SUPRALABIAL (CÓDIGO DE BARRAS):

LA MEJILLA, EL ARCO DE LA MANDÍBULA Y LA PARTE INFERIOR DE LA CARA.

BQUAD IMPERIUM ES UN SISTEMA ESTÉTICO AVANZADO QUE INCORPORA LA TECNOLOGÍA PATENTADA POR BRERA: UNA RADIOFRECUENCIA CON UN MODO EXCLUSIVO DE CONTROL AUTOMÁTICO DE POTENCIA. (APC). ESTA INNOVACIÓN, ASOCIADA A LA PARTICULAR GEOMETRÍA DE LOS ELECTRODOS, PROPORCIONA



APC dynamics REFUERZO EN EL VOLUMEN DE LA CARA

Tratamiento
FACIAL



BQUAD FACE

FUNCIONA EN:

- VOLUMINIZACIÓN FACIAL DÉRMICA Y SUBCUTÁNEA.
- REAFIRMANTE DE LA PIEL Y REDUCCIÓN DE ARRUGAS FINAS.
- REMODELACIÓN DEL CONTORNO DEL ROSTRO.
- LIFTING DE PIEL - REJUVENECIMIENTO DE LA PIEL
- LIFTING, REMODELACIÓN DEL ROSTRO Y PIEL MÁS FIRME.





APC dynamics RESTAURACION DE LA PIEL

Tratamiento
FACIAL



BQUAD FACE

FUNCIONA EN:

- VOLUMINIZACIÓN FACIAL DÉRMICA Y SUBCUTÁNEA.
- REAFIRMANTE DE LA PIEL Y REDUCCIÓN DE ARRUGAS FINAS.
- REMODELACIÓN DEL CONTORNO DEL ROSTRO.
- LIFTING DE LA PIEL - REJUVENECIMIENTO DE LA PIEL



EL TRATAMIENTO POR RADIOFRECUENCIA CON **BQUAD FACIAL EN MODO APC** BASA SU EFICACIA EN EL PASO DE LA ENERGÍA A NIVEL DE LAS PRIMERAS CAPAS DÉRMICAS (DERMIS/HIPODERMIS), AUMENTANDO SU TEMPERATURA Y ESTIMULANDO LA PRODUCCIÓN DE FIBRAS DE COLÁGENO EN LA ZONA MEDIANTE SU RETRACCIÓN NATURAL Y NO INVASIVA.

¿COMO FUNCIONA?

EL CALOR (ENERGÍA DIATÉRMICA) PRODUCIDO POR EL **BQUAD RADIOFRECUENCIA FACIAL** PROVOCA LA DENATURALIZACIÓN Y CONTRACCIÓN DE LAS FIBRAS DE COLÁGENO DANDO COMO RESULTADO UN EFECTO LIFTING Y MAYOR TONICIDAD.

EL TRATAMIENTO ESTIMULA LA PRODUCCIÓN DE NUEVO COLÁGENO Y REGULA LA ACTIVIDAD DE LAS GLÁNDULAS SEBÁCEAS.

TODOS LOS FOTOTIPOS SE PUEDEN TRATAR DURANTE TODO EL AÑO.

ROSTRO:

LAS PEQUEÑAS ARRUGAS QUE SE FORMAN POR TODO EL ROSTRO SUELEN SER DIFÍCILES DE ANULAR. EL TRATAMIENTO CON LA FUNCIÓN APC PERMITE ALISAR Y REDUCIR ESTAS ARRUGAS Y RESTAURAR EL VOLUMEN DE LAS MEJILLAS.

CUELLO:

EL CUELLO SE BENEFICIA ESPECIALMENTE DEL TRATAMIENTO **BQUAD**, ESPECIALMENTE PARA LAS ARRUGAS DEL CUELLO VENUS QUE SE SUAVIZAN.

ESCOTE:

EL ESCOTE MEJORA EN CUANTO A TONO, ELASTICIDAD Y LUMINOSIDAD. INCLUSO LOS PEQUEÑOS SURCOS QUE SE



loquad[®]
Imperium

quad[®]
Imperium

brera[®]
medical technologies

Gracias
Por su atención

SGP
www.suplidor.com.mx
Aparatología Médico-Estética

SUPLIDOR GLOBAL DE PRODUCTOS

suplidor.com.mx

WhatsApp.: 55 3459 6988

info@suplidor.com.mx