HOTEL
RESTAURANT

Bayerischer Hof

Bad Füssing

sich wohlfühlen und regenerieren

Ihre Oase zum

Wohlfühlen & Regenerieren

HOTEL RESTAURANT
Bayerischer Hof
Bad Füssing

sich wohlfühlen und regenerieren

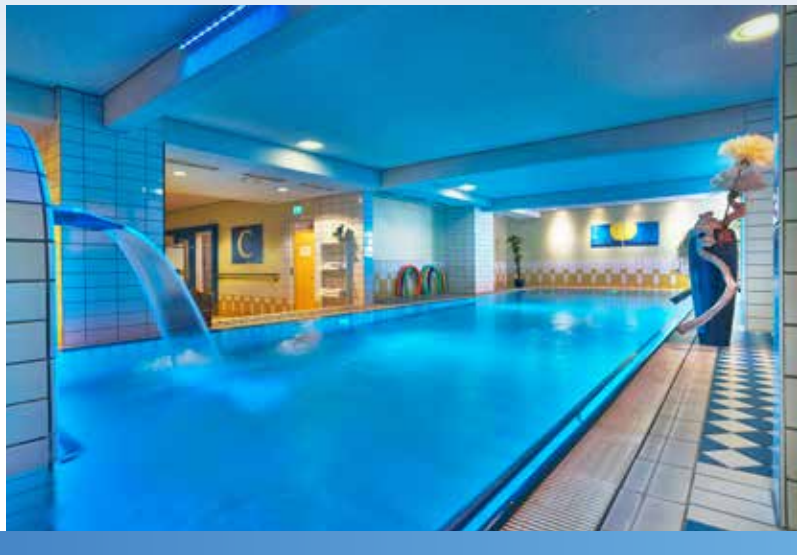

Ein ♥liches *Grüß Gott* im *Bayerischen Hof*

HOTEL RESTAURANT
Bayerischer Hof
Bad Füssing

sich wohlfühlen und regenerieren

Direkt im Zentrum der beliebten bayerischen Kurstadt Bad Füssing, gleich gegenüber dem Kurpark gelegen, bietet das 4-Sterne-Hotel Bayerischer Hof einen Innenpool mit Thermalwasser von der berühmten Ursprungsquelle, eine Infrarotkabine, einen Fitnessraum, physiotherapeutische sowie kosmetische Behandlungen.

Die gemütlichen Komfort-Zimmer, alle mit Dusche/WC, hochwertigen Bandscheibenmatratzen, Radio, Telefon, SAT-TV, Safe, Fön, Minibar, WLAN und Balkon ausgestattet, garantieren Ihnen Wohlbefinden rundherum.

Genießen Sie die bayerischen und internationalen Köstlichkeiten im farbenfrohen Restaurant, im Gutsherren-Stüberl oder auf der gemütlichen Sonnenterrasse mit Garten. Beginnen Sie Ihren Tag in angenehmer Atmosphäre mit einem herzhaften, vitalen Frühstücksbuffet.

Am Nachmittag servieren wir Ihnen Suppe, Salate und Kuchen.
Abends erwartet Sie ein 4-Gang-Genießer-Menü inkl. Salatbuffet.
Unser aufmerksamer Service stellt Sie und Ihre Wünsche jederzeit in den Mittelpunkt.

Muße zu haben ist der Anfang aller Glückseeligkeit, denn im Alltag ist Hektik oft täglicher Wegbegleiter und raubt uns das, was wir am meisten brauchen, um leistungsfähig zu sein: Ruhe und Kraft. Oft genügt schon einmal innezuhalten, sich kurz auszuklinken aus dem üblichen Rhythmus, um wieder eine Mitte zu spüren.

Ein kleiner Ortswechsel kann da Wunder wirken. Dorthin, wo es einen nicht nach Außen zieht, sondern nach Innen. Zu sich selbst.
Wir laden Sie herzlich ein, bei uns ein wenig Muße zu genießen.

Wir freuen uns auf Sie!
Marianne Würzinger

Ihre Marianne Würzinger mit Team

HOTEL RESTAURANT
Bayerischer Hof
Bad Füssing

sich wohlfühlen und regenerieren

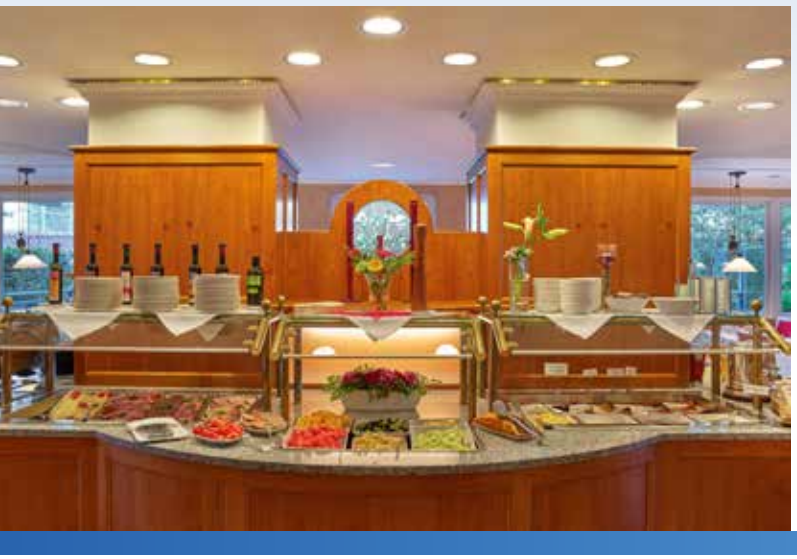

Erleben Sie *liebenswürdige Gastlichkeit* im *bayerischem Ambiente*

HOTEL RESTAURANT
Bayerischer Hof
Bad Füssing
sich wohlfühlen und regenerieren

Sie legen sicherlich großen Wert auf kulinarische Gaumenfreuden.

Deshalb beginnt der Tag für Sie mit einem vielfältigen und reichhaltigen Frühstücksbuffet, dessen Spektrum von herzhaften Genüssen bis zu vitaminreicher und knackiger Kost reicht.

Im Rahmen der 3/4 Pension servieren wir Ihnen nachmittags Suppe, Salate und diverse Kuchen.

Das Menü am Abend überzeugt mit raffiniert und kreativ zubereiteten Gerichten. Unser wechselndes Angebot ist saisonal betont und berücksichtigt auch die Freunde gesunder Vitalküche. Für Sie als Weinliebhaber haben wir erlesene Weine diverser Winzer und Lagen im Angebot. Für die, die dem Hopfensaft zugetan sind, reicht unser Angebot vom gepflegten Pils bis zum alkoholfreien Weißbier.

Auch Sie, liebe à la carte Gäste, werden von unseren Köchen verwöhnt. Sehen Sie ganz einfach auf unserer Speisekarte nach, treffen Ihre Auswahl und fühlen sich dann wie „Gott in Frankreich".

Unsere Restaurant-Räume sind aufgrund der großen Fenster von Tageslicht durchflutet und bieten eine angenehme und zum Verweilen einladende Atmosphäre. Bei gutem Wetter bedient Sie unser aufmerksamer Service gerne auch auf der ruhigen Terrasse, die einen schönen Blick in den Garten bietet.

Das Hotel-Team wünscht Ihnen:

„Guten Appetit!"

HOTEL RESTAURANT
Bayerischer Hof
Bad Füssing

sich wohlfühlen und regenerieren

Ihr *persönliches Wohlfühlparadies*

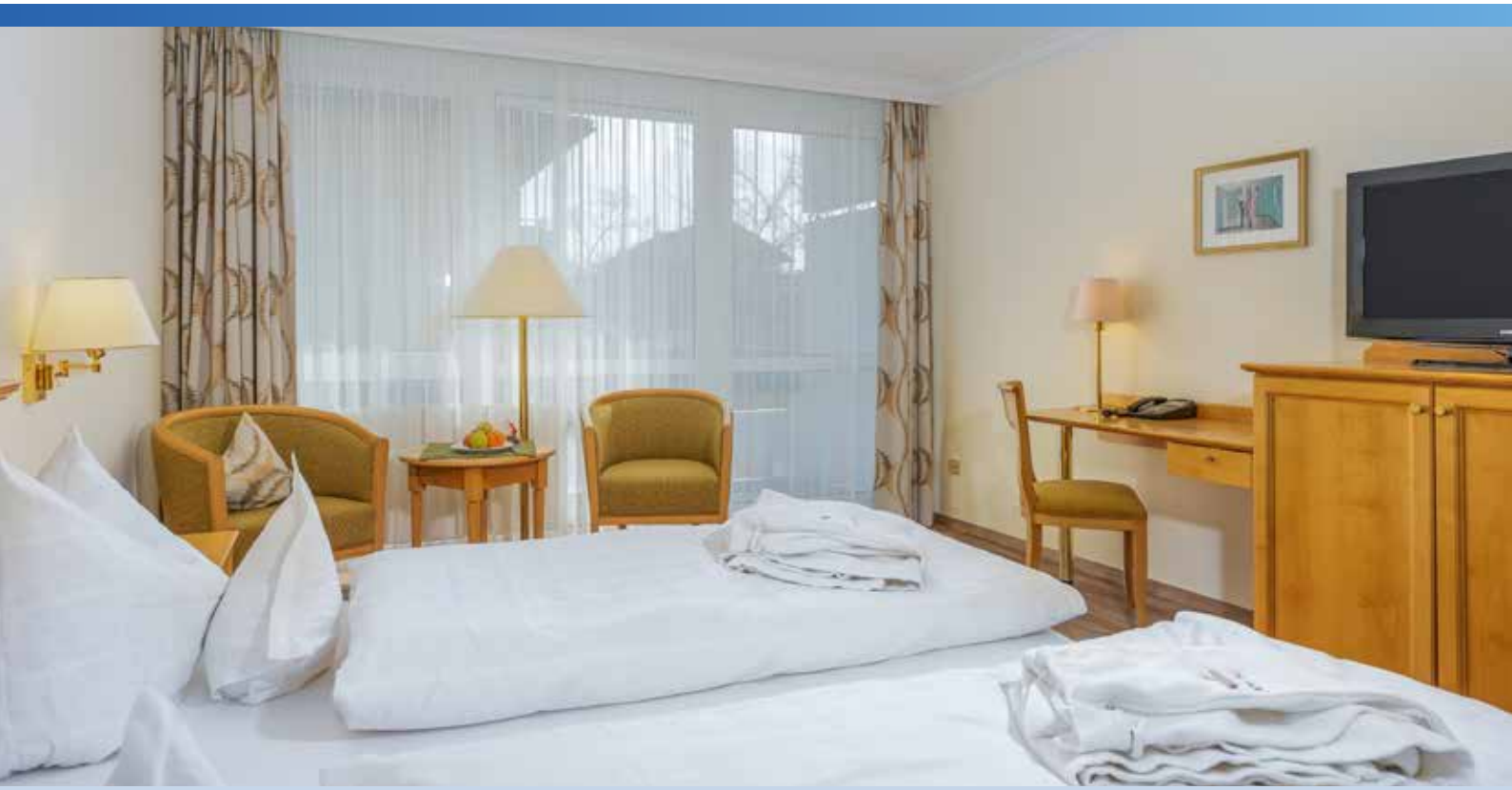

HOTEL RESTAURANT Bayerischer Hof Bad Füssing

sich wohlfühlen und regenerieren

Unsere geräumigen Zimmer bieten Ihnen soviel Komfort
und Gemütlichkeit, dass Sie sich dort mindestens
so geborgen wie zuhause fühlen.

In Ihrem mit Geschmack und Sinn fürs Wesentliche
ausgestattetem Refugium sollen Sie jene Muße und Ruhe finden,
die die Grundlage für einen genussreichen Urlaub sind.

Alle Zimmer haben einen Balkon, Dusche samt Fön und WC,
die Komfortbetten sind mit hochwertigen, exklusiven
Daunenbetten und Bandscheibenmatratzen ausgestattet;
Sie finden eine Minibar vor, einen Safe, Telefon, Sat-TV,
Radio und WLAN.

Freuen Sie sich auf Ihr Domizil zum Wohlfühlen.

Ruhe ist Glück, wenn sie ein Ausruhen ist.

Ludwig Börne

HOTEL RESTAURANT
Bayerischer Hof
Bad Füssing

sich wohlfühlen und regenerieren

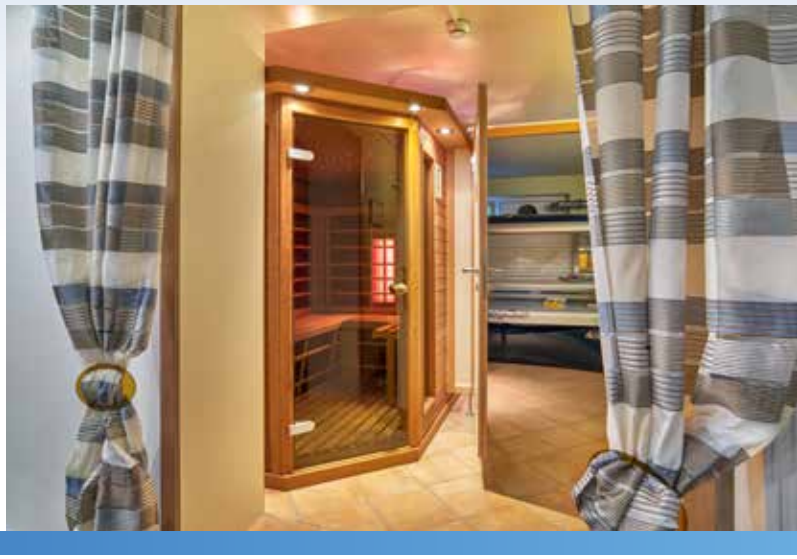

Loslassen & Entspannen

HOTEL RESTAURANT Bayerischer Hof Bad Füssing

sich wohlfühlen und regenerieren

Sie dürfen Sich in unserer **Wohlfühlatmosphäre**, dem **Thermalwasser** und den entsprechenden **Behandlungen** körperlich, geistig und seelisch regenerieren.

HOTEL RESTAURANT Bayerischer Hof Bad Füssing

sich wohlfühlen und regenerieren

Im Rahmen *Ihres Kuraufenthaltes* und Ihrer Gesundheitsvorsorge unterstützt unser *Thermalwasser* und *unsere Therapien* den Heilungsprozess, insbesondere bei *folgenden Beschwerden*:

Hier wirkt das legendäre Heilwasser von Bad Füssing mit der Kraft der 3 Thermen

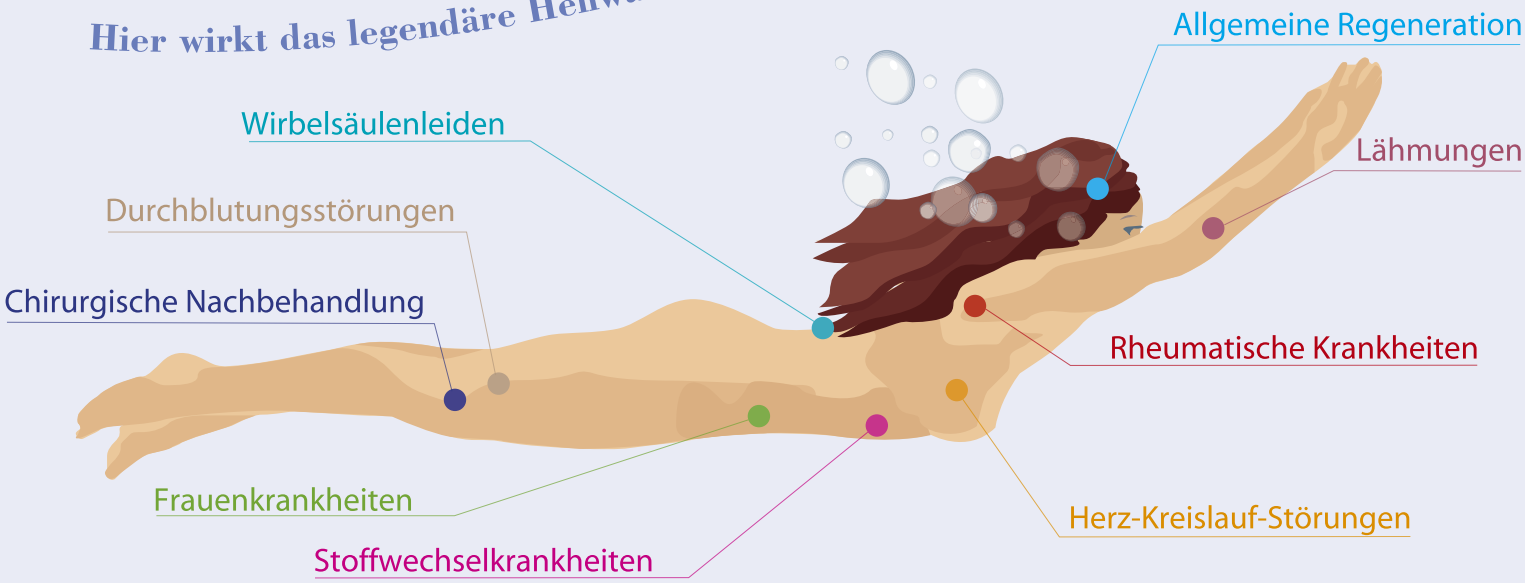

HOTEL RESTAURANT Bayerischer Hof Bad Füssing

sich wohlfühlen und regenerieren

Die Heilkraft des Bad Füssinger Thermalwassers

Jahrtausendelang ruht das Wasser in über 1.000 Meter Tiefe und reichert sich dabei mit Mineralstoffen und einem überdurchschnittlichen hohen Sulfidanteil an, bis es in die Therme 1 sprudelt. Dieser hohe Sulfidanteil (Schwefel) in seiner besonderen Form wird über die Haut optimal aufgenommen und kann dann direkt an den erkrankten Stellen im Körper seine heilende Wirkung entfalten.

Sie dürfen und wollen es sich gut gehen lassen, fit bleiben, etwas für die Gesundheit tun – aber gerne, denn die dafür notwendigen Einrichtungen finden Sie bei uns im Hause.

In unserem hauseigenen Thermalbad, mit direktem Zulauf des Thermalwassers aus der Urtherme (Therme 1) und im Fitnessraum samt Infrarotkabine können Sie, ganz nach Ihren Wünschen, regenerieren und sich dabei wohlfühlen.

Wie wäre es mit einem der Wohlfühl-Arrangements aus unserer Beauty-Abteilung?
Unsere erfahrenen Kosmetikerinnen verwöhnen Sie gerne.
Viele unserer Stammgäste buchen deshalb gleich ein preisgünstiges Arrangement.

Auch die „Kristallmatte" wird von unseren Gästen sehr gelobt. Sie dürfen sich gerne davon überzeugen und sich dann ebenfalls zu den begeisterten Anwendern zählen lassen.
Spüren Sie, wie neue Energie und Kraft Ihren Körper und Geist durchströmen.

HOTEL RESTAURANT Bayerischer Hof Bad Füssing

sich wohlfühlen und regenerieren

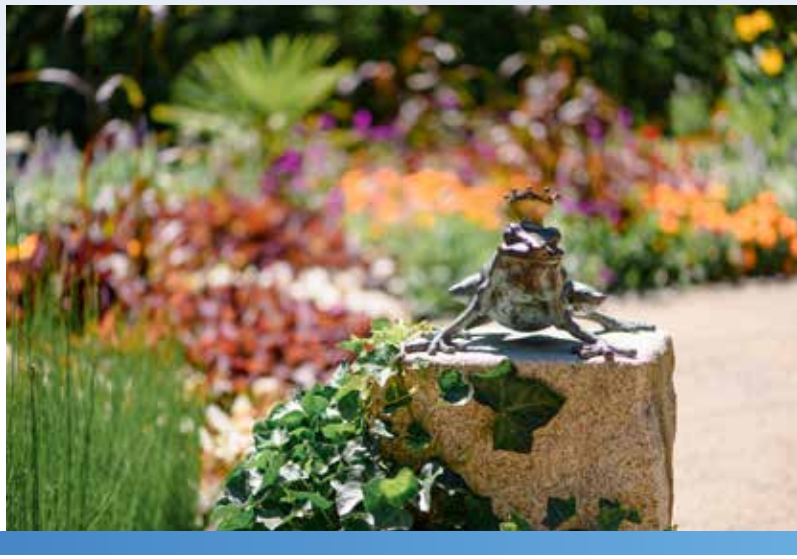

Im *Kurpark* von *Bad Füssing*

HOTEL RESTAURANT
Bayerischer Hof
Bad Füssing
sich wohlfühlen und regenerieren

Sie wollen Land und Leute kennen lernen?

Dann finden Sie in Bad Füssing und in der Umgebung zahlreiche Möglichkeiten um auf niveauvolle Art Spaß zu haben, Abwechslung zu genießen und neue Eindrücke zu gewinnen.

So bietet Bad Füssing ein umfangreiches Kulturprogramm mit Konzerten, Theater und Kino. Cafes und Erlebnisgastronomie laden zum geselligen Beisammensein ein. Wer gerne sein Glück versucht, kann es im Casino probieren. Die von idyllischer Ruhe und Naturschönheiten geprägten Inn-Auen sind ein Dorado für Spaziergänger, Wanderer und Radfahrer. Kleine und große Touren können direkt vom Bayerischen Hof aus unternommen werden.

Zugleich locken reizvolle und relativ schnell zu erreichende Ausflugsziele: die imposante Dreiflüsse-Stadt Passau, die Barockstadt Schärding, Burghausen mit der längsten Burganlage der Welt, sowie die Mozart-Stadt Salzburg befinden sich in bequem zu bewältigender Reichweite. Entsprechende Tagestouren werden vom örtlichen Reiseveranstalter angeboten. Nur einen Katzensprung entfernt ist Europas größtes Golfzentrum, dessen Anlagen sich innerhalb des Bäderdreiecks Bad Füssing, Bad Griesbach und Bad Birnbach befinden.

Das Rottal, die Toskana Bayerns und der Bayerische Wald sind mindestens einen Abstecher wert. Und wer Bekanntschaft mit österreichischer Gemütlichkeit machen will, braucht nur auf die andere Seite des Inns zu fahren.

HOTEL RESTAURANT Bayerischer Hof Bad Füssing

sich wohlfühlen und regenerieren

Geschäftsbedingungen im Hotelgewerbe.

Herausgegeben von der Fachgruppe Hotels und verwandte Betriebe im Deutschen Hotel- und Gaststättenverband e.V. (DEHOGA)

- Der Gastaufnahmevertrag ist abgeschlossen, sobald das Zimmer bestellt und zugesagt, oder falls eine Zusage aus Zeitgründen nicht mehr möglich war, bereitgestellt worden ist.

- Der Abschluss des Gastaufnahmevertrages verpflichtet die Vertragspartner zur Erfüllung des Vertrages, gleichgültig, auf welche Dauer der Vertrag abgeschlossen ist.

- Der Hotelier ist verpflichtet, bei Nichtbereitstellung des Zimmers, dem Gast Schadenersatz zu leisten.

- Bei Absagen bis 4 Wochen vor Reiseantritt berechnen wir keine Stornogebühren. Bei Stornierungen zu einem späteren Zeitpunkt müssen wir Ihnen 80 % des bestätigten Zimmerpreises in Rechnung stellen. Dies gilt auch für verspätete An- und vorzeitige Abreise. Der Hotelier ist nach Treu und Glauben gehalten, nicht in Anspruch genommene Zimmer nach Möglichkeit anderweitig zu vergeben, um Ausfälle zu vermeiden. Bis zur anderweitigen Vergabe des Zimmers hat der Gast für die Dauer des Vertrages den nach Ziffer 4 errechneten Betrag zu zahlen. Wir empfehlen den Abschluss einer Reiserücktrittskosten-Versicherung, damit Sie in jedem Fall abgesichert sind.

HOTEL RESTAURANT Bayerischer Hof Bad Füssing

sich wohlfühlen und regenerieren

Unsere Zimmerpreise

Inklusive **unbegrenztem Thermalbadevergnügen** im **hauseigenen Thermalbad**.
Direkter Zufluss von der Therme I.

sich wohlfühlen und regenerieren	Hauptsaison (HS) 01.04. – 31.10. 21.12. – 06.01.	Nebensaison (NS) 19.02. – 31.03. 01.11. – 20.12.
Einzelzimmer ca. 20 m²		
Frühstücksbuffet	€ 105,00	€ 100,00
Verwöhnpension	€ 125,00	€ 120,00
Doppelzimmer ca. 27 m²		
Frühstücksbuffet	€ 99,00	€ 94,00
Verwöhnpension	€ 119,00	€ 114,00
Sonstiges		
Kurtaxe (obligatorisch)	€ 2,90	€ 2,20
Haustiere (ohne Futter)	€ 12,00	€ 12,00
Telefon pro Minute	€ 0,30	€ 0,30
Garagenstellplatz pro Tag	€ 4,00	€ 4,00

Sollte eine Mehrwertsteuer-Erhöhung erfolgen, behalten wir uns das Recht vor, die Preise entsprechend anzupassen.

Hotelinformation:

An-/Abreise:

Am Anreisetag stehen Ihnen die Zimmer ab 14.00 Uhr zur Verfügung. Am Abreisetag bitten wir Sie, die Zimmer bis 10.00 Uhr freizugeben – bei späterer Abreise informieren Sie bitte frühzeitig die Rezeption.

Anreise mit dem Auto:

Stellplätze vor dem Hotel vorhanden – Tiefgaragenplätze werden pro Tag mit € 4,00 berechnet.

Anreise mit der Bahn:

Zielbahnhof Pocking, ca. 6 km entfernt. Kostenlose Abholung möglich.
Fahrkartenservice über den DB-Schalter vor Ort unter Tel. 0 85 31 - 21 90 8

Anreise durch Abholung von Haus zu Haus:

Kufner Reisen Pocking, Tel. 0 85 31 - 12 51 8

Zahlungsart:

Begleichung der Rechnung in bar; gerne akzeptieren wir auch EC-Karten.

Hotelpreisliste Stand November 2023:

Mit Herausgabe dieser Preisliste verlieren alle vorherigen ihre Gültigkeit.

HOTEL RESTAURANT Bayerischer Hof Bad Füssing

sich wohlfühlen und regenerieren

Gesundheits- & Wohlfühlarrangements

Bayerischer-Hof-Kur

gültig vom 19.02. – 15.12.2024

- ★ 21x Übernachtungen
- ★ 21x 3/4 Verwöhnpension

Doppelzimmer pro Person	€ 2.004,00
Einzelzimmer	€ 2.173,00

Thermal-Badevergnügen

gültig vom 19.02. – 30.04.2024
und 20.10. – 20.12.2024

- ★ 7x Übernachtungen
- ★ 7x 3/4 Verwöhnpension

Doppelzimmer pro Person	€ 688,00
Einzelzimmer	€ 758,00

Sommererholung

gültig vom 01.06. – 31.08.2024

- ★ 14x Übernachtungen
- ★ 14x 3/4 Verwöhnpension

Doppelzimmer pro Person	€ 1.470,00
Einzelzimmer	€ 1.582,00

Wellness-Schnuppertage

buchbar vom 19.02. – 20.12.2024

- ★ 2x Übernachtungen
- ★ 2x 3/4 Verwöhnpension
- ★ ***Sie haben die Wahl zwischen:***

1x Aroma-Wohlfühlmassage ***oder***
1x entspannende Kosmetikbehandlung
mit Gesichtsmassage
oder 1x Maniküre & Pediküre

Doppelzimmer pro Person	€ 246,00
Einzelzimmer	€ 264,00

HOTEL RESTAURANT Bayerischer Hof Bad Füssing

sich wohlfühlen und regenerieren

Gesundheits- & Wohlfühlarrangements

Weihnachten in Bad Füssing

buchbar vom 20.12. – 27.12.2024

- ★ 7x Übernachtungen
- ★ 7x 3/4 Verwöhnpension
- ★ Besinnliche Weihnachtsfeier am 23.12.
- ★ Weihnachtsmenüs am Hl. Abend und an den Feiertagen

Doppelzimmer pro Person	€ 981,00
Einzelzimmer	€ 1.037,00

Jahreswechsel in Bad Füssing

buchbar vom 27.12. – 03.01.2025

- ★ 7x Übernachtungen
- ★ 7x 3/4 Verwöhnpension
- ★ Festliches Menü zum Jahreswechsel

Doppelzimmer pro Person	€ 981,00
Einzelzimmer	€ 1.1037,00

Verwöhnpension:

Sie beginnen Ihren Tag in angenehmer und entspannter Atmosphäre mit einem herzhaften, vitalen Frühstücksbuffet – mit Säften, Obst, Müsli, Käse und Wurst. Am Nachmittag servieren wir Ihnen von 14:30 Uhr - 16:00 Uhr Salate, Suppe und Kuchen.

Am Abend verwöhnen wir Sie mit einem 4-Gang-Genießer-Menü inkl. Salatbuffet. Unser aufmerksamer Service stellt Sie und Ihre Wünsche in den Mittelpunkt, um Ihnen einen unvergesslichen Tag in unserem Hotel zu bereiten.

In allen Arrangements sind enthalten:

- ★ unbegrenztes Thermalbadevergnügen im hauseigenen Thermalbad – Direktzufluss von der Therme 1
- ★ Obstteller auf dem Zimmer
- ★ Teilnahme am Gymnastikprogramm in der Therme
- ★ Kuscheliger Bademantel für die Dauer Ihres Aufenthaltes
- ★ Infrarotkabine & Fitnessraum
- ★ *Bei Verwöhnpension:* 4-Gänge-Menüwahl inkl. Salatbuffet und leichte Vital- und Reduktionsküche

HOTEL RESTAURANT Bayerischer Hof Bad Füssing

sich wohlfühlen und regenerieren

Kosmetik - Beauty - Wohlfühlen

Terminvereinbarung unter: **0 85 31 / 95 66**

Basic Kurzbehandlung

alle Produkte werden individuell auf Ihren Hauttyp abgestimmt. Reinigung, Peeling, Augenbrauenkorrektur, Maske und entspannende Massage

ca. 50 Minuten — € 64,00

Classic

Alle Produkte werden individuell auf ihren Hauttyp abgestimmt,Reinigung, Peeling, Augenbraunkorrektur, Kräuterdampf, Ausreinigung, Ampulle, Maske, entspannende Massage und Abschlusspflege

ca. 60 Minuten — € 78,00

Exclusive Gesichts-Hals- und Dekolletébehandlung

Alle Produkte werden individuell auf ihren Hauttyp abgestimmt, Reinigung, Peeling, Augenbraunkorrektur, Kräuterdampf, Ausreinigung, Brauen oder Wimpern färben, Massage, Ampulle, Maske, Hals- und Dekolletébehandlung und Tagespflege

ca. 90 Minuten — € 94,00

Mann oh Mann

Gepflegte Männerhaut sieht einfach besser aus! Mit speziell auf die Herrenhaut abgestimmten Pflegeprodukten, Reinigung, Peeling, Ampulle, Kräuterdampf, Ausreinigung, Maske, entspannende Massage und Tagespflege

ca. 60 Minuten — € 70,00

HOTEL RESTAURANT Bayerischer Hof Bad Füssing

sich wohlfühlen und regenerieren

Kosmetik - Beauty - Wohlfühlen

Terminvereinbarung unter: **0 85 31 / 95 66**

Ganzkörper-Bürstenmassage mit Köperpackung

Die anregende Massage bringt den Kreislauf in Schwung, reguliert den Blutdruck und sorgt für ein entspanntes und weiches Hautgefühl. Eine individuelle abgestimmte Körperpackung, mit Mango oder Orangenduft lässt Sie den Alltag vergessen.

ca. 50 Minuten	€ 87,00

Zell- Kur mit Apfelstammzellen

Bei dieser Behandlung werden sie mit ethisch unbedenklichen Apfelstammzellen verwöhnt. Die Haut wirkt glatter, frischer und gut durchfeuchtet. Reinigung, Peeling, Ausreinigung, Apfelstammzellen-Ampulle, AS-Maske, Massage, Tagespflege.

ca. 70 Minuten	€ 93,00

Wohlfühlmassage

ca. 45 Minuten inkl. Nachruhe	€ 65,00

Kräuterstempelmassage

ca. 45 Minuten inkl. Nachruhe	€ 68,00

Kopf-Nacken-Gesichtsmassage

ca. 30 Minuten	€ 40,00

Fußdruckmassage

ca. 30 Minuten	€ 40,00

Kosmetik Extras

Augenbrauenkorrektur	€ 12,00
Augenbrauen färben	€ 13,00
Augenbrauenkorrektur und färben	€ 20,00
Wimpern färben	€ 15,00
Wimpern färben, Augenbrauen-Korrektur und färben im Set	€ 30,00
Maniküre ohne Lack	€ 33,00
Maniküre mit Lack	€ 38,00
Pediküre ohne Lack	€ 43,00
Pediküre mit Lack	€ 48,00
Oberlippe wachsen	€ 12,00
Oberlippe und Kinn wachsen	€ 20,00

HOTEL RESTAURANT

Bayerischer Hof

Bad Füssing

sich wohlfühlen und regenerieren

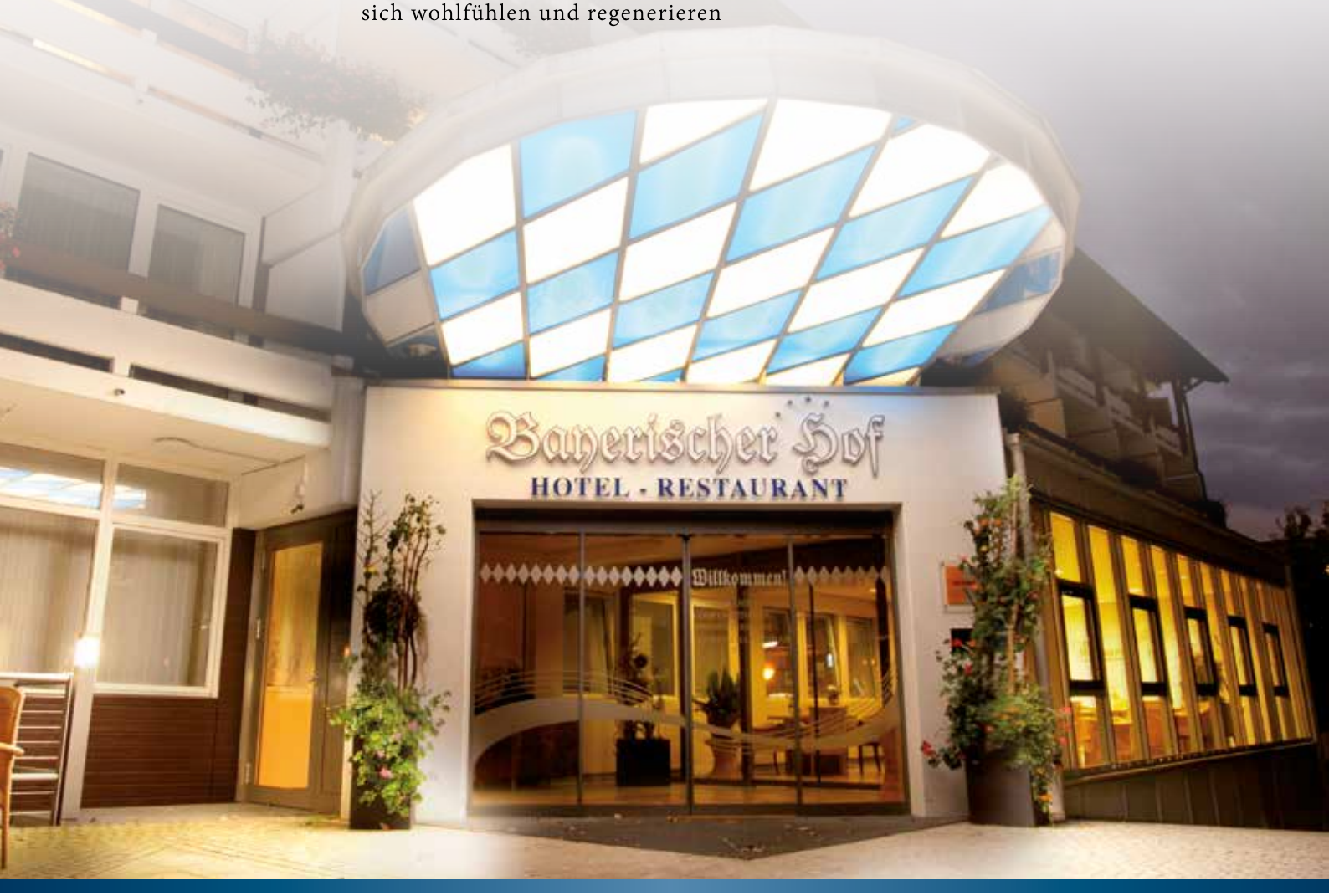

Hotel Bayerischer Hof Verwaltungs-GmbH

Geschäftsführer: Martin Tiefenbrunner
Handelsregister-Nr. HRB 1529

Kurallee 18 | D-94072 Bad Füssing
Tel.: 0 85 31 / 95 66 | Fax: 0 85 31 / 95 68 00
Email: info@hotel-bayerischer-hof.de

hotel-bayerischer-hof.de

BAD FÜSSING

Inter Therm